華字日報

印刷所在威靈頓街門牌第五號（創由資花街上轉右邊第式間）（電話第式千七號）（信箱壹百號）（新聞紙第壹萬八千四百八十七號）

CHINESE MAIL
WELLINGTON STREET
HONGKONG CHINA
Cable Address: WAH[illegible]
Telephone No. 227 P. O. Box No. 100
No. 18487 31 AUGUST 1922

本報代理掛號處
本港 瑞生 何英國地 民興社 省城藥 陽大街 鴻雁寄 十七甫 新街 藥炳記 長壽 直街 廖球記 澳 門右 文華 報 藥局 強華 藥局 油頭 陳源 記 西貢 泰亨 公司 小呂宋 廣同興 東祥信

本港 每月壹元弍毫 週年港銀十弍元
省澳 每月港銀一元弍毫 週年港毫十四元
外洋 每年郵費弍元 郵費酌加
閏月 報費照加

（星房盧鼎停印）
（督印人何麗昌）

交通銀行廣告

本行設立於前清光緒年間迄今已屆十餘年額定資本金庫平一千萬兩除國內設有分行八十餘處國外設有分行二處另設兌換機關二十餘處凡商業銀行所有之業務如匯兌貸借買賣生金銀往來定期存款抵押放款代收款項保管貴重物件代售債票證券等業本行無不具備並為政府特許享有代理國庫發行鈔票代募公債之特權所有與各界來往手續俱係按照各國銀行通例而兼顧本國商業習慣凡各埠均可設法匯兌以及國內各大埠均已設立以來迭蒙政府獎勵社會稱許所發鈔票充足兌換便利是以凡公款出入完納稅捐均一律通用茲將本分行地點開列如左

○總行 北京
○分行 （京兆區域）北京 通縣 海甸（直隸省）天津 石家莊 保定 唐山 煙台 濟寧 順德（山東省）濟南 揚州 鎮江 常熟 蘇州 下關 南通 武進 揚州（江蘇省）上海 南京 無錫 徐州 清江 三省 長春 奉天 營口（江西省）九江（河南省）開封 鄭州 張家口 大同 歸化城 包頭 （湖北省）漢口 宜昌 沙市（湖南省）長沙（廣東省）香港分行設在文咸街 ……

中華國寶銀行告白

本銀行額定資本英金壹百萬磅已在本港政府註冊立案專營匯兌按揭積貯及銀行一切業務內地外洋均有代理匯駁流通收支快捷利息概從優待辦理格外通融今在新旗昌洋行左鄰即雪廠街二號為營業地點經已正式開幕營業凡蒙惠顧款款歡迎如蒙交本銀行股款者凡在中國口岸請付中國或交通兩銀行收股將來銀行代收便妥茲將存款息價列後

壹年期週息五厘 半年期週息四厘 三個月週息二厘半

一九二二年十二月 總司理麗石何 謹啓

十二個月週息五厘 六個月週息四厘 三個月週息三厘半 日息二厘

香港交通銀行經理區寶 副理周踏 謹啓

香港華商銀行有限公司廣告

本銀行以利便工商各界為宗旨專營滙兌積貯按揭與及銀行一切業務滙駁流通收支快捷

理通總行在本港干諾道中 諸君惠顧無任歡迎

廣州行在西堤大馬路 枝行在南關仙鶴街 西關枝行在西濠德興街口

京寓波路宋 小呂宋等處均設有代理

壹年期五厘半 六個月期四厘 隨時週息二厘

總司理劉季烺 啓

東亞銀行廣告

啓者本銀行法定資本一千萬元收足資本五百萬元專營銀行一切事業以利便中外工商各界為宗旨於中外各埠廣設分行及代理各埠覺格外通融快捷茲將各埠分行開列於下

上海 天津 廣州 安南 西貢 東京 漢口 神戶 長崎 倫敦 紐約 小呂宋 舊金山 星架波

所有活期定期存款 來往存欵從優計算 利息價列下 壹年期五厘 半年期四厘 隨時週息二厘

一九二一年九月一號 總司理人簡東浦 謹啓

萬國寶通銀行廣告

啓者本行實備資本及盈餘共美金壹千叁百弍拾萬元總行在美國紐約支行在美京 ……

上海 天津 漢口 北京 廣州 哈爾濱 大連 西貢 ……

茲將附貯息價列左

十二個月期週息五厘
六個月期週息四厘半
叁個月期週息四厘
……

香港萬國寶通銀行司理人 啓

工商銀行廣告

本銀行辦理匯兌按揭既求敏捷尤崇通融故自開辦以來得蒙工商各界信用業務日形發達

總行設在本港中環皇后大道中 分行於上海 漢口 並在北京 天津 廣州 汕頭 澳門 星架波 舊金山 紐約 倫敦等處設有代理

匯兌機關 無論電匯信匯票匯均極快當收取匯費佣金格外克己如蒙惠顧無任歡迎

▲存款週息價列左▼
壹年期陸厘 九個月期五厘半
半年期五厘 叁個月期四厘
任便期式厘 特別長期另議

本行另設儲蓄部專接大小儲款週息四厘按日計算每六個月利上生利有志積蓄者盍興乎來

▲本行即在大馬路附近皇后大道中氏右便斜對面▼

香港中國銀行廣告

本銀行額定資本六千萬元實在收足壹千八百餘萬元歷年盈餘公積金五百九十餘萬元辦理國內外滙兌及貼現期票代收客票抵押按款收儲存款等項匯款異常迅速利息格外從優欲知詳細章程請來本行接洽如蒙惠顧無任歡迎

壬戌年四月十六日

荷國安達銀行廣告

本行自壹仟捌佰陸拾叁年開設資本荷銀伍仟萬盾另盈餘積項肆仟餘萬盾專做各埠滙兌及按揭等生意總行在荷京亞士達並設枝行於香港 上海 神戶 星架波 巴打威 三寶壟 泗水 巴林邦 棉蘭 ……另設代理於倫敦 海防 小呂宋 大叻 ……諸君光顧請向敝行接洽

息價列左
壹年期四厘半 六個月期四厘 三個月期叁厘半 任便期式厘

香港荷國安達銀行總司理嘜士 啓
壹仟九百弍拾弍年五月捌號

恭頌瑞芬氏靈藥

余自少羸弱又遇婚後仍有如少年人之知識者謂早年無子父為言余出外難是之遊歷其爭婦人所立友解人誤解其中無法藥劑之不所…… 佛德廣石德領香山興州塘輔道中街咸街 …… 總發行處 …… 價目每瓶叁元 …… 暫收五折

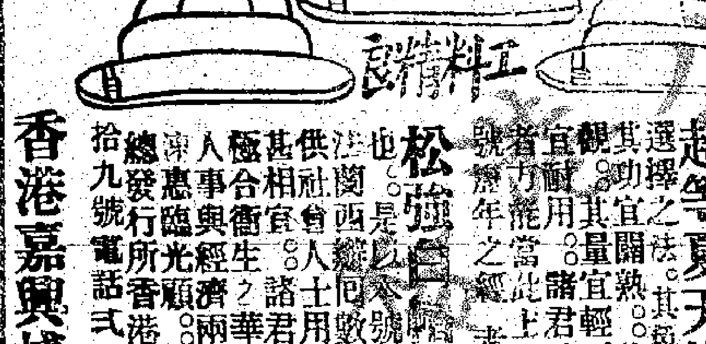

可畏哉烈日 諸君曾預備超等夏天帽否

選擇之法其宜雪白其功宜關熱其量宜輕巧其欵宜美觀其耐用能當此上選諸君試猜以何者為最本號今年特由法國西蘭同數十帮用以上之材料精造 …… 無以上之松強白 …… 總發行所 香港永樂街式拾九號電話式九九七號

香港嘉興棧謹佈

本堂始創婦科萬應丸

欲購萬應丸請到辛號寄 婦科之妙藥經驗拾餘年 百勝茶 仁丹

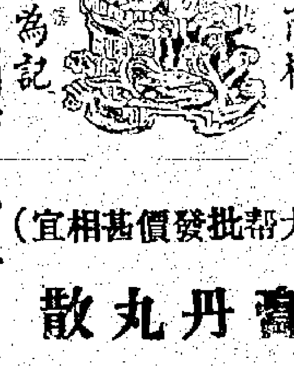

（大帮批發價甚相宜）

壽丹丸散

正舖廣州西關吉星里
（支店琼州府海口埠）

總代理 （香港）乾泰隆 ……

辛酉年九月廿六日

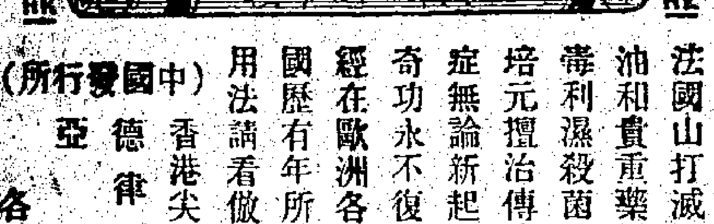

打滅蟲丸

法國山打滅地丸揀選上等檀香油和貴重藥料製煉而成功能搜毒利濕殺菌清血消腫止痛固氣培元擅治傳染毒及濕熱所致各症無論新起久患服丸二天立見奇功永不復發誠淸導之聖藥也經在歐洲各國咸稱神效流行中國歷有年所患斯症者祈注意焉用法請看傲單自然明白

（中國發行所） 香港尖沙咀彌敦道十八號 德律風九龍一五五 亞甸沙行

各大藥房均有發售

接譯英文件

惠件請寄香港般含道五拾式處頂樓弟收或交香港孖士打律師處家嚴玉階先生代轉亦可脫轆迅捷不誤毫刻要件須守秘密者決無辱命

張池謹啓

正金銀行告白

敬啓者本銀行設立在日本橫濱創自西歷壹千八百壹拾年集備資本日金壹百弐元止收足壹千萬元另盈餘積項日金五千萬元 正總銀行設在橫濱并分枝各行於日本東京 神戶 大阪 長崎 下關 ……

香港橫濱正金銀行司理人 謹啓

香港上海滙豐銀行告白

（計開）茲將香港本行附貯息項列左
壹個月期週息式厘半算
六個月期週息叁厘四厘算
拾弐個月期週息四厘半算
壹千九百二十九年

總司理人 謹啓

背痛風濕水腫膀胱

兜安氏秘製保腎

炎小便諸疾等之效

上海兜安氏西藥公司啓

各埠大藥房均有出售 每瓶價……

臺灣銀行告白

啓者本銀行總行由壹千八百九十九年設立在台灣台北集資本日金六千萬元並分枝行在中國上海 漢口 九江 福州 廈門 汕頭 廣東 日本東京 大阪 神戶 倫敦 紐約 盂買 ……俱設有妥當代理專造買賣匯單附揭銀兩生理

星架波 爪哇 ……遵蒙各界惠顧賜顧恩留意是荷 三個月八打威 ……茲將利息列左 四厘 台灣內地各通商口岸 ……六個月期週息四厘 壹年期週息四厘半 ……另設有特別存款隨時附支日息 ……計算格外相宜及付取定然快捷妥當來往數週息式厘

香港臺灣銀行司理人近藤 謹啓

荷蘭小公銀行

啓者本銀行創自壹千八百二十四年茲將本年三月壹號開設本港銀行收足資本伸英金六百六十六萬六千六百六十六磅另餘積項二百六十三萬二千五百四十五磅英金總行在荷京達總寫字樓在八打威並分行在南洋各埠經開多年專做買賣匯兌揭生意○茲將附息價列左 十二個月週息四厘算 六個月週息叁厘半算 三個月週息三厘算 日息週息二厘算 貴客賜顧請移玉到本辦房面商買賣價錢交收銀兩務期妥善仰祈留意是荷

壹九零六年三月廿六號 司理人高路士鈴 啓

香港廣東銀行有限公司廣告

本銀行開辦拾有餘年註冊資本英金壹千萬元收足資本六百零六萬餘元經營匯兌按揭存款外洋附貯均克已諸君惠顧歡迎 總行暫設在香港大道中第式號 廣州支行在廣州市濠畔街叁百五拾號 上海支行在上海寧波路第二號 暹羅支行在暹羅三角碼頭第式號 紐約支行在紐約埠街 茲將存款各種利息列后 壹年期五厘 六個月期四厘 來往日息即任便期式厘 …… 叁個月期叁厘

昭隆泰

本號專辦洋貨銅床鐵床金銀時表鐵絨被洋毛衫金山毛香水影相鏡箱影相器發行

備辦藥料等物無有不備 諸君賜顧請到

香港中環德輔道廿六號昭隆泰啓

包愈信期前後肚痛 包治月信遲早多少不調 包愈癥積血塊等痛 包治赤白帶下 包治行經血滯 包治氣血虛弱 胎動不安 產後生新去瘀 理氣 祛風 孕之奇功 無能最易 …… 用法詳載仿單 諸君子有心培育女界者不防請試

各埠商店多有代售 香港中環總局乾道戊 ……

德有源

創辦各國名廠照相鏡機千片菲林片藥咭紙發行價格相宜

本號電話第壹千零五拾式號 香港中環擺花街五拾八號門牌 省城十八甫中約開張

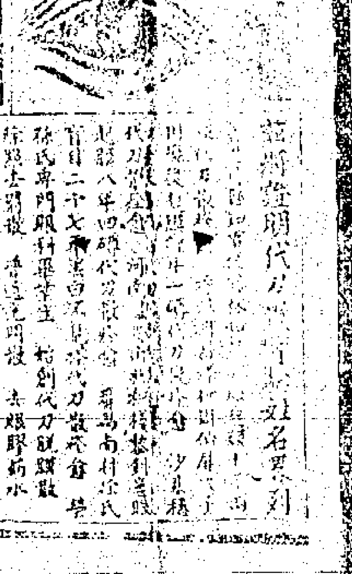

澳門新馬路捷聲報代售榮孫氏脫臏代刀散

專治脚氣 風濕骨痛 耳鳴心跳 四肢麻痹 老舖在河南之香洛鄉 水土不服 氣虛血弱 頭暈眼花 黃腫水腫

香港總代理處（上環永樂街茂豐正舖在佛山豆豉巷火爐酒庄）（上環街市杏春園）（德輔道中梁國英）（澳門新馬路捷聲）

二八一

泰安保險有限公司

本公司上環大街 …… 總司理 …… 章程均照英例辦理務臻安善諸君賜顧請來本公司面議是荷 永樂街門牌…… 廣州分局在南關太平沙通津廿七號 理麥月生在草堆街叁拾壹號廣安店內 代理人鄭伯彤君在關前大街體仁堂內 代理黃豫樵君李聲求君在澳門 ……

房 ……

姚醫生診藥總局省城高第街 立單限期包醫白濁便毒

民國十年九月七日 杏和堂陳季濱謹啓

義生發

（兩）（褸）（減）（價）

連日多雨。。本號趁此時機。。特將所有男女小童雨褸。。壹律減沽九折。。想買快來

大道中叁拾肆號　電話壹三伍伍

太白樓游樂場

乾坤大劇場　肇天靈魂神術戲　即晚開演　入場券頭等每位叁毫

（發歌場）即晚加聘聲色女藝員　超等每位叁毫　金枝　雪珍　順華　三妹　麗荷　詠霞　五妹

（書畫廳）專聘昔法名家李麥雲君畫學大家周叔雲君加聘關崇光君即李文周豪也遍歷歐亞倦遊返國尺止香江關君小留本苑君用牙筆書法尤爲特色集陳書畫美於本苑之林恭逕雅入賞觀右軍之筆有文字因緣者翰墨之交胥失之毋幸

（怪物陳列室）現由外國運到世界僅見的怪物人頭蜘蛛精再由北洋新到一猫鼠混種奇獸肆物及怪鷄此叁物確有研究的價值諸君欲到新眼界增進博物的智識無論如何必須要駕臨來一觀

（游戲擲球場）現已從新改良不比從前難擲又增加貴重的獎品諸君欲驗近來的手術必要臨場再試可獲頭等的獎品諸君欲獲獎品式式俱備 注意每日下午五點鐘後所有電車到西環太白樓有肩輿公司備用其餘酒菜凉品式式俱備

本苑山前　壬戌年六月三十日　西環太白樓和記公司啓

名園大觀

著名女伶大集會　七月初八晚出頭　孝子動天廷　織女會銀河

小降仙　蘇雪梅　江玉卿　李玉蓮　錦少蓮　黃降華　新細容　細林　拍演

出頭　另唱名著坤角　名園擅長　聘自羊城　九尺幾長　請駕臨場

行樂之地　唐子廚　新到茶　高佬　諸君不信

山明水秀　嘉肴旨酒　腳大頭小　茶餅精良　適口充腸　足新眼簾

本園隨時租借文明結婚各界茶會格外從廉每晚七點鐘開唱坤角每晚五點鐘起有電車由上環街市直到本園門口候至完場

注意　香海吟壇之（爲愛竹深留雅坐）徵聯準夏歷七月初五在本園即夕截列不再改期此佈　名園主人謹啓

壬戌年六月廿式日

保光眼鏡行啓

本行始創於民國元年乃華人在港經營驗眼配鏡事業之最早者直至今日仍爲本港壹最誠實最妥當之驗眼配鏡行　諸君光顧請爲留意

禮拜日休息　得忌笠街八號　保光眼鏡行啓

萬善堂

萬善堂參茸白鳳丸　萬善堂補益 雅澤檀 生肌玩珀膏 花膏

澳門鏡湖代理　香港中環□□街拾壹號　每樽叁毫

西慶堂各酒樓復業啓

敝堂各號緣工潮停業與廣州四拾號源日君等渴望之前組職業工不將來復業工酒將來完備特聯推金周旋以副諸君光顧之雅意現復業伊始凡百從權有缺乏之處尚祈原諒新生疏設在所難免惟自今以後旗鼓重張或同業再整全體復業前途有厚望焉至今全體各號復業之日乃將此約解除但西慶堂是之共復業各號陸續復業日期分列左如便於結束此種暫時不能收現銀以備臨時故所有生意暫時不概收現銀

金陵陸月初捌日　香海陸月初九日　太湖陸月十九日　陶園陸月式拾日　澄天七月初九日　香江六月　日

廣州陸月初捌　太原陸月初捌　亦陶六月拾式日　洞庭六月拾壹日　聯升陸月式拾日　洞天柒月初四日　共和六月　日

西環酒樓同業西慶堂謹啓　三十一

商業通濟公會啓事

啓者本會規定第四章第十條如同人欠月費至六月不得享本會積欠花圈金者即將該員等取自本月初六日起至本會壹切利益如茲特展限兩星期照章程執行此佈如仍不繳交者决

壬戌年七月初六日　四

新建洋樓招租或賣

啓者本公司有新建洋樓數座坐落跑馬地鳳輝台（即舊樓園）每幢壹連兩間每間洋樓叁層每層廚房客廳睡房浴室等俱全叁面開窗則空氣流通光線充足地方清爽極合衛生該樓係本港著名工程師柯倫治所畫式叁樓往來交通石屎波羅格式板厘精料美兼有電車便捷最適宜伙利便附近領南分校工童就學益覺快捷於紙面即日可以價租亦可以價賣居住極相宜如有合意者請到本局發給樓面是荷另該處有整好地盤地段出賣價極相宜

壬戌年七月初八日　代理人永安公司啓　一

英商明晶光擴充總批發鏡行

啓者本行向來光學專家驗眼配鏡久已名馳中外無庸贅述矣今歲擴充壹總發行部統辦環球各國名廠眼鏡器具批發零沽所有最近新奇白金眞金夾金鏡圖鏡架特式玳瑁自由架及各種光學鏡片並千里鏡等無不俱備價格總求克己　諸君賜顧幸祈留意焉

本行在中環大馬路拾式號　電話式式〇叁　明晶洋行主人謹啓

壬戌年六月初六日

殖工銀行有限公司開收股銀廣告

本銀行經香港政府批准註冊立案額定資本香港通用銀幣壹百萬元分作壹百萬股每股壹員一次收足定期本年西歷捌月拾日起開收股銀員九月拾日截止經已認股諸君務即將股銀交到下列各行號取回收單爲據（收單以有本銀行圖章者爲正）

（一）德輔道中十號東亞銀行（二）雪廠街二號國寶銀行（三）德輔道中壹百六十九號國民商業儲蓄銀行

額無多各界人士如欲附股請即向本銀行或各代收股銀處取閱章程及認股書存處疑觀望以致額滿見遺是爲至盼

大本銀行籌備處代收股銀處　運道中十叁號舊亞十打酒店三樓

李卓云　呂仲丹　李日初　陳廷碩　謝重明　張家相　王石泉　蔡之僑

黃澈灃　黃達堂　周寶山　黃漢森　梁卿傑　馮道雲　洗麗生　林次明

蘇朝東　潘煥文　何烈夫　楊少棠　何煥廷　黃慕秋　伍策勳　杜自强　周根泉

諸葛濤　李暄雲　黃慶秋　韓鍔石　黎良泉　李甫卿　區文武　鄭慰光　梁炳

工界

勞榮光　郭德存　黃劍蒼　陸伯桃　呂秉三　梁沛泉　李焯卿　梁秉鈞　鄧禮之

工業趣聞　聯義堂　同福堂　西哥華僑　贊助人　梁聰　黎軒　陳棣　區康　劉山展　程

李耀垣　李甫田　侯桂平　劉安中

馮孝箴　謝步光　關肇康　謝天璿　謝井　何良　陳毅　羅孔和　樂天

義合堂　安順堂　美國鳥絲蘭羅省　工界僑工

李燦　曹少泉　黃俠生　劉濤　鍾亮泉

勞榮光　法律顧問　民國十壹年六月拾日　黃文錦　羅間　諸葛瑩　呂仲丹

地利礦務司定期截收股銀廣告

本公司開採狗牙洞油煤礦按額募足股本式百萬元除原日同人已認足壹百萬元外現定公募壹百萬元由本年新歷六月十五日起開收股銀早經登報週知茲計公募股額已將近滿特定期新歷九月十五號止截各界請君如欲附股務請速到認股繳交股銀如續經認股者亦請從速交欵因認股滿額時以交銀先後爲實　馬免額滿見遺也此佈

（收股銀處）滙豐銀行辦房（沙面）南洋兄弟烟草公司（廣州）香港（上海）石叻昌華保險銀業公司（廣州市楊仁里）

地利礦務股份有限公司（廣州市西濠口南洋兄弟烟草公司四樓）總經理陳廉伯謹啓

壬戌年七月初四日　十六

美彰影相

雪廠街

本號影相　歐美名聞　材料充足　歐式維新　光陰適宜　形神畢肖　衣服傢私　中西式品　起交快捷　毋悞期限　倘蒙惠顧　不勝欣幸

新到大帮秋季

髮髮足頭花樣　非常雅緻價目　格外克己　諸君賜顧幸留意爲荷

德輔道中叁號至歐　麗華有限公司謹啓

請試安樂園新發明（雪）（糕）（批）

本公司之雪糕片久已流行市上現又再發明一種雪糕批馨香美味資料豐富衛生適宜俱用國貨心養顏之品配製且裝潢華麗老幼强弱俱皆可口多食則可以開心養顏誠衛生之妙品也居家旅行攜藏任便斯言不謬請嘗試之

安樂園有限公司啓

約智女學校招生廣告

陽歷九月拾日試驗新生者早到報名以免額滿見遺此佈 校址亞畢諾道九號 一九廿二年八月廿一號 開課有志向學

日校夜校

陽歷九月七號早考驗新生九號開學　九月拾五號夜考驗新生拾八號開課

一九廿二年八月廿一號

聖保羅女書院廣告

本院遷往堅道七十四號定於陽歷九月八日考驗新生九日開課有志向學者請早到掛號此佈

壬戌年七月初六日

聖保羅男書院廣告

本院定於陽歷九月八號考驗新生拾壹號照常開課有志向學者祈早到掛號此佈

壬戌年七月初六日

菁莪英文中學

招考新生插班拾壹號開學有志向學者請速掛號　本校夜學亦于陽歷九月九號定於　校長潘賢達謹佈　監學姚得中

壬戌年七月初七日

菁莪中學增聘教員

本校擬添聘英文教員壹位欲就斯席者請函寄履歷及學校證書

壬戌年七月初七日

中國精益眼鏡公司

本公司在中國開設最早各處分店最多驗光最準出品最佳式様最新精益求精四字爲本公司獨一無二之宗旨全國著名人物中西醫士商學各界多至本公司購配眼鏡本公司在社會上之信用非常卓著各界注意是幸

香港支店大道中六十七號

總公司上海　分公司北京　天津　奉天　哈爾濱　濟南　開封　廣州　漢口　長沙　大連　杭州　南京　揚州　重慶　武昌　南昌

專寄名家正字號丸散膏丹著名西藥自製衣帽發挽

舖在上環電車路

眞良醫也

小兒月前感冒至病身熱口渴肚痛不止醫藥罔效投拾餘日仍無起色畢家無計至幾爲庸醫所悞先生診治斷爲感冒食滯肝盛鬱濕服藥數帖熱退痛止現已精神照常感激之餘特登報端以作表揚焉　九龍阮達初敬頌

中國郵船有限公司啓事

敬啓者本公司有堅固快捷火船式艘（佐士頓）（美士頓）常川來往香港汕頭廈門石叻渣華等埠該式船之航線由香港接客往汕頭廈門復由廈門返港載貨客直往石叻八打威三孖冷泗水等埠船上客位寬濶招呼周到常開伙食特色優美茶水豐足之處今爲利便貴客起見特委托航安公司代理如蒙惠顧搭船附貨請移玉至德輔道中式百廿九號式樓本公司代理人處接洽無限歡迎特此佈聞

佐士頓七月初七落貨初八日啓行直往石叻八打威三孖冷泗水等埠

壬戌年七月初八日　五一

謝

先嚴玉成府君七月初七日出殯辱蒙友誼親臨執紼併惠厚賻高誼隆情歿存均世感此鳴謝

族感　棘人李殷權泣血稽顙

壬戌年七月初捌日

論說

中國不能進於軌道乎（四）（惠風）

（四）政黨政治。。自不能無政爭。。政爭作用。。自不能無運動。。此凡世界立憲國之所同。。抑亦我國人之所耳熟能詳者也。。惟運動要自有其限度。。縱橫捭闔之術。。無論其手段若何。。酒食徵逐之地。。無論其戰畧若何。。然主義則必不可犧牲。。人格則必不可墮落。。若祗知爲佔有慾之衝動。。餌之以利祿。。誘之以金錢。。卽不惜降志辱身以自貶。。此吾國豬仔議員固優爲之。。而非所語於政治家之節操也。。夫政黨之於主義。。猶舟師之於指南針。。一黨之動作進退繫於是。。一國之榮枯得失亦繫於是。。爲之黨員者。。除本良心之指揮。。自由脫黨而外。。寧能舍主義而別有所謂運動。。（政黨既以主義相結合主義不同時當然可以脫黨但入黨之先必須審愼譬猶男女結婚在法律上總可解除婚約但必須依一定之手續始能離婚且不能因婚約可以解除遂不愼之於始至黨員之對於黨魁雖有服從義務然亦祗服從主義非服從個人若絕對服從個人不問其主義若何此秘密會黨或有然非所語於公開之政黨也）職是之故。。政黨旣抱定其所認爲足以利國福民之主義。。堂堂正正。。以與政治團體相周旋。。其所持之態度。。固不容不磊落光明。。且政黨爲國民意思之結晶體。。亦卽國民從事政治生活之公團。。離國民無所謂政黨。。離國民尤無所謂政治。。故政黨舍國民外無後盾。。無論何地。。皆不當求後盾於國民總體外之任一人。。質言之。。政黨後盾。。祗有國民。。若求之官僚。。求之軍閥。。不問聯甲以排乙。。抑聯乙以排甲。。皆屬自殺。。此其必當致譴者也。。顧反而觀之我國之所謂政黨。。其離其合。。則人的問題而已。。則錢的問題而已。。嘻昔洪憲皇帝出。。左手挾利祿。。右手挾金錢。。而天下靡然從風。。若輩自始本不知主義爲何物。。遑論態度之光明不光明。。尤遑論强姦之者之爲官僚爲軍閥。。抑爲口含天憲之高等遊民道。。此種劣根性一日不除。。卽一日不能進於軌道。。此其亟當注意者四。。（未完）

代電

澄天酒店　初九復業　關照諸君　希仍賜顧

壬戌年七月初七日　九五

中華酒業聯合總會啓事

啓者本會經於前月廿八日成立所有臨時職員自當佈告日期結束手續經於昨日職員叙會決定拾五日爲結束日期凡各徵求員徵得之商號及同人該基本金壹概於拾五日以前盡數收交司庫收理俾得結束如有同人及商號欲加入本會者可卽向各徵求員填書志願以免結束見遺也此佈

壬戌年七月初九日　中華酒業聯合總會謹啓　三一一

旅港潮州八邑商會啓事

啓者此次敝會籌賑潮汕風災承各大善堂家捐欵助賑敝會收到捐欵例卽登報表彰惟恐忙中錯漏如有交到捐欵漏未登報或別有舛錯者希卽函知敝會俾得補登更正以昭核實

壬戌年六月廿九日　五八三

本報特電

三十日上午十點四十五分鐘北京特電（下午四點二十五分鐘到）

●直系軍官紛電擁王寵惠組閣。●黎元洪令。趙倜褫奪原官勳

●王家襄吳景濂請黎元洪聘護法議員爲顧問。月薪四百元。已紛紛留滬議員。得此佳音。已紛紛準備北上。●粵梁士詒寓港某行。擬提欵數十萬。爲總管理所知。已派李鍾楚赴港勸止。

●職工遺商界代表前赴香山敦促陳省長就日由商界全體聯合開會歡迎一面開會籌議派●第一師一團駐防嘉應（本報專訪）梁鴻楷所部第一師軍隊之第一團現奉令由惠州和平轉赴嘉應州屬之興寧蕉嶺等縣地方駐防查該地與閩屬之汀州毘連該團團長謝毅頌已有電到省報稱已馳往防地矣●沈鴻英仍欲假道回桂

承退股告白

啓者大道西式百七十八號麗生銀號原日麥衍益林國貞合股今因林國貞志圖別業愿將麗生銀號名下之股份頁與麥衍益承受由七月初三日起凡麗生銀號一切數目及生意來往各項按揭担保除借等項及華洋轇轕等情未淸祈早日與退股人理妥自交易之後仍用回麗生興記字號照常營業日後生意盈虧概與林國貞無涉特此聲明此佈

壬戌年七月初四日　承受人麥衍益　退股人林國貞啓　五八

東園合記枝店

（即日開幕）一番茄湯　二會魚球　四紛雞項　八架啡或茶　六鷄包布甸　十林酒牛肋

（每位壹元）每位壹元　七月初九日

電話二九五　孖興街五十六號　第十二五號

太平戲院

演覃芳艷影全女班　七月初九日

（日）出頭　日配景　出頭配景

（夜）

高陞戲園廣告

謄音）白令鏢金鍊等物及現銀五百三十八元一案昨由戴臬憲偕陪審員提審國家狀師堪士代政府主控被告延薛運狀師辯護原告上堂作供畢薛狀師請停審一刻鐘俾與被告商酌其事官許之及將案續審時薛狀師撤退不認罪之前供代被告認罪請從寬判决官判被告入苦工監六年並笞十五籐

高陞戲院

演周康年第一班　七月初九日

（日）出頭　佈景

（夜）

爲本公司股東來函欲將大利安利兩船出租有所獻議用特招集股東特別會議

公啓者茲據本公司股東來函并開具章程將大利安利兩船出租業經本董局議決認爲可行特定期舊歷八月初七日正午拾式點開股東會議爲此微求多數意見以便解決切利進股東諸君務懇賁臨幸勿放棄利益可也屆時凡屬股東請爲四邑輪船公司董事局啓

壬戌年七月初九日　五一一

南華體育會籌欵

九如坊新戲院

演祝華年第一班　七月初九晚

日演　聚珠岸上卷　夜配景　蛇仔利賣粉果上卷

（日）（夜）

名醫到港

桂南區仲鈞先生爲廣雅書院醫學研究所生年拯治危疾奇病久已膾炙人口今夏避亂港親友延診所奏效如漢季孫女士感患風寒幾爲到拾他醫誤投以不全白喉偶伯介紹先生診治不至危子旬日毒消精神倍增鑑明紹子診治乃得斃勸死愈患朝寒熱病西平孔幼惡逆心世患南回生爲廣雅治孝溫患無恙已曾彥先生醫人感患救生女士傳南回凡服風溫人子弟病醫臨此今

（以上）允許應用特等世有勝枚舉同人等敦所問津爲世欣然求先生館寓西街福祿壽二巷八號樓上午八點至午出門如延診或到蘇杭街

先生特聘各界紹介 區大典 李左夫 頓鑑明 黃英 梁堂 然在 館 先生候 教 下午 壹 點 診所

二九

本報特電

三十日上午十點四十五分鐘北京特電（下午四點二十五分鐘到）

●直系軍官紛電擁王寵惠組閣。

●黎元洪令。趙倜褫奪原官勳位勳章。與趙傑一體通緝。

●今日衆院本定決選副議長。及臨時動議退回同意案。惟民八議員擬今日闖入衆院出席。恐開會不成。

●湖北麻布局亦被燬。損失三百萬。

同日上午九點半鐘上海特電（十一點半鐘到）

●唐閣同意案。星期三未列議事日程。王寵惠甚焦灼。再呈公府請准辭本兼各職。

●張紹曾以對軍閥與政客。斷難兩全。聞政客必欲保留閣員數人。已覆黎元洪請另擇人組閣。又吳佩孚對張閣。恐受政客包圍。頗露不快。吳意留王寵惠不成。則促顏惠慶回京。組過渡內閣。並擬廿九日赴保定與曹錕商內閣問題。

●聞劉成勳已將夔州以下三峽封鎖。不准中外商輪經過。又派章某到宜昌修好。并聲明川鄂聯防約仍有効。孫傳芳雖允電吳佩孚蕭耀南贊同。但戒備極嚴。聞楊森擬收集殘部。以圖再舉。廿六日偕孫傳芳由宜赴巫視察。

●公府擬授章太炎勳位。冀取消聯省自治主張。

●吳景濂盧信廿七日謁黎元洪。謂唐紹儀有北來意。容設法疏通。請暫停物色新閣。黎頷之。但各派意見分歧。唐閣案又未列議事日程

●聞盧信連日函聘顧問廿餘人。昨又函聘楊仲衡何炳森等充商務調查員。至實業獎劵。並不實行停辦。

●聞國會方面。迎合曹錕意。贊成張紹曾組閣。但聞吳佩孚堅持孫洪伊說。並主不提國會

●王家襄吳景濂請黎元洪聘護法議員爲顧問。月薪四百元。○留滬議員。得此佳音。已紛紛準備北上。

●聞梁士詒寓港某行。擬提欵數十萬。爲總管理所知。已派李鍾楚赴港勸止。

●副署蔡成勳督辦贛省軍務令。王寵惠以辭職拒絕。現擱置候新閣辦理。

●徐作霖語人。我決不先發難。俟某方取得總統時。即聲罪致討。又宣佈錦州至榆關爲戒嚴區域

●直系督軍。擬發表反對聯省自治會通電。

●周自齊董康已搭澳洲皇后船放洋赴美。將由美赴法。

●某系政客運動吳佩孚舉某要人爲總統。担任疏通議員。制憲不採聯治主義。並勸奉張取消自治。吳未有表示。但語人謂某要人既宣言反對聯治。足見已有覺悟。我與仲帥均非常滿意云。並傳吳主孫洪伊組閣說。因此益盛

粵省新聞

●陳競存改革軍政之計畫（本報專訪）

聞陳競存最近對于改革軍隊政見擬定將來概不設師部將師長一職廢除所有各軍一概改旅至定爲若干旅則刻尚未定查現在之第一師長梁鴻楷原係旅長第三師則魏邦平已去現代理者爲旅長陳章甫第四師長關國雄原亦係旅長近雖改稱師長但實未足一師之人數廢置皆無問題祇有第二師長洪兆麟稍費躊躇而已現聞陳意擬定如對洪問題一經商定解決辦法當即着手實行云

●省署將從新組織（本報專訪）

陳席儒自被舉爲省長後聞其已擬於九月壹日就職而省署各科亦將從新組織除政務廳仍舊設置外其餘各科一律改廳將設教育實業廳不日即明令發表矣

●陳席儒由香山回省（本報專訪）

新選省長陳席儒日前返香山原籍連日各方面派員前往迎逆現聞陳准于昨日三十號乘兵輪返省云　又粵軍總部以陳席儒不日蒞省就職除由本部派員歡迎外並令水警廳派遣專輪開往前山爲陳省長座駕刻經龍廳長派定甲等兵艦一艘於三十日駛往前山迎逆省長來省履任並飭駐香之兵艦光復利昌元和各艦長沿途護送云　又廣州商會聯合會等現決定於陳席儒省日由商界全體聯合開會歡迎一面開會籌議派遣商界代表前赴香山敦促陳省長尅日蒞省就職云

●第一師一團駐防嘉應（本報專訪）

梁鴻楷所部第一師軍隊之第一團現奉令由惠州和平轉赴嘉應州屬之興寧蕉嶺等縣地方駐防查該地與閩屬之汀州毘連該團團長謝毅頑已有電到省報稱已馳往防地矣

●沈鴻英仍欲假道回桂（本報專訪）

沈鴻英所部李易標由吉安進至贛南屯駐欲假道回桂葉舉以該處軍事甫告結束不欲客軍入境至令商民驚訝當經電阻其進行并電飭楊坤如嚴行防範各情經見本報茲續查沈現仍欲達假道目的昨派遣營長沈某等賚文來粵赴白雲山晉謁葉舉有所請求但葉仍堅持前議毋論如何此時萬難容客軍侵入該營長不得要領而去

●五十一司令公讌陳炯明（本報專訪）

日前陳炯明因粵局善後問題及某項重要事宜曾通請各將領師旅團營連長等在造幣廠讌會茲各將領亦於前日（廿八）設筵于造幣廠讌陳計各軍官到者司令共五十一人席間葉舉代表全體各將領起立致叙推戴陳之誠意并懇陳早日復職陳亦起立當面答允將領全體鼓掌歡呼各司令每人起立各敬酒一杯陳一一對飲各將領益更歡聲雷動直至下午七時許始散席云

香港新聞

●海員梁和已執行繯首刑　港梧輪船上會員梁和廿八歲陳村人當海員罷工風潮劇烈之際被警探在獲利街捕獲控其於二月廿四號一即陰歷正月廿八日在皇后像左右放槍擊斃寶泰辦館副司理梁玉堂之罪由初級法庭移上臬署迭次研審其結果卒判死刑惟死者之親屬不甘所判乃延律師向英京樞密院禀請上控前月港政府接到英京來電不准所請惟正式文書未到所以再延緩月餘前兩天正式文書已到故卅號早五點一分鐘在域多利監獄內遂將梁和執行繯首之刑

●直隸輪擱淺續聞　太古公司之直隸輪在離厦門約十五英里之士刀滑角附近擱淺該處於潮退時全輪幾不着水將來能否出險現尚未悉

●政府撥地擴充廣華醫院　政府以油蔴地廣華醫院有擴充院舍之必要現特撥出八萬四千餘尺之地一段俾該院可增建需用之房屋云

●發假誓案判結　馮恩三被控發假誓一案已屢見前報昨戴臬司再提案審訊判被告無罪

●港政府再撥欵賑災　即前日華商總會主席李保葵東華醫院總理盧頌舉偕何華堂往見華民政務司請政府再撥欵十萬元爲汕頭賑災善後之用華民政務司聆何君詳述慘狀後允由政府先助欵五萬元

●各埠滙欵賑災　此次潮汕風災發生不特本港慈善大家慷慨助捐各埠捐欵亦甚踴躍除直接滙汕發賑不計外聞滙交本港潮州商會代爲發賑者計安南西貢潮州會館三萬五千元赤坎潮州會館廣肇一萬七千餘元山打根潮僑公會六千五百元南定二千一百元河內二千元海防華商會館五千元摑打威華商總會五千元海口潮州會館二千五百元廣州摑邑商會四千元合共捐萬餘元云

●刼案判監　何蘇（譯音）被控刼去阮清川（

鳴謝

啓者此次敝會籌賑潮汕風災蒙各界善士慷慨捐助[illegible]

[illegible]

壬戌年七月初九日　旅港潮州八邑商會啓

承退股告白

啓者大道西弍百七十八號麗生銀號原日麥衍益林國貞合股今因林國貞志圖別業應將麗生銀號名下之股份項與麥衍益承受由七月初三日起[illegible]按揭担保賒借等項及華洋轇轕等情未清前早日與退股人理妥自交易之後仍用回麗生與記字號照常營業日後生意盈虧概與林國貞無涉特此聲明此佈

壬戌年七月初四日　承受人麥衍益　退股人林國貞　啓

東園合記校店

[illegible]

羅澤棠

萬壽堂　萬應宜茶　[illegible]

配鏡行　諸君光顧請認明　禮拜日休息　保光眼鏡行啓

本行在中環大馬路拾弍號　電話弍弍〇叁　明晶洋行主人謹啓

高陞戲園廣告

新劇　元戎

[illegible]

梁君垣三　珍珠叙式卷

壬戌年七月初九日　初拾晚

太平戲院

演翠芳艷影全女班　七月初九日

[illegible]

高陞戲院

演周康年第一班　七月初九日

[illegible]

九如坊戲院

演祝華年第一班　七月初九晚

[illegible]

菁莪中學增聘教員

本校擬添聘英文教員壹位欲就斯席者請函寄履歷及學校證書

壬戌年七月初七日

謝

[illegible]

壬戌年七月初捌日　棘人李殷權泣血稽顙

爲本公司股東來函欲將大利安利兩船出租有所獻議用特招集股東特別會議

公啓者茲據本公司股東來函并開具章程主張將大利安利兩船出租業經本董局議決認爲可行特定期舊歷八月初七日正午拾弍點開股東會議爲徵求多數意見以便解決切望屆時凡屬股東諸君務懇賁臨幸勿放棄事[illegible]

壬戌年七月初九日　董事局啓

南華體育會籌欵賑濟潮汕佈告

[illegible]

公平公會開派證書告白

[illegible]

壬戌年六月念六日　公平公會謹啓

莫禮智英文學校招考新生

陽歷九月壹日試驗新生　九月廿八日開課　校址列士街弍號

皇后大酒店有限公司開收股銀廣告

[illegible]

壬戌年七月初七日

代收股銀處　廣東銀行　國民商業儲蓄銀行　東亞銀行

創辦人　[illegible]

香港皇后大酒店有限公司　壬戌年七月三日

名醫到港

[illegible]

壬戌年七月初六日

利安鐘錶

新到大帮　特式手表　格外平沽

七月初五起　八月初七止

壬戌年柒月

華字日報

印刷所在威靈頓街門牌第□號
（由賣花街上轉右邊第式號）
（電話第式七號）（信箱第壹百號）
（新聞紙第壹萬八千四百八七號）

CHINESE MAIL
WELLINGTON STREET
HONGKONG CHINA
Cable Address: WAHTSZEPO
Phone No. 227 P. O. Box No. 100
18487 31 AUGUST 1922

本報代理掛號處
本港 何瑞生 英國棠地
民興社 省城 大街鴻雁寄
陽江十七甫 龍新街 長壽
十七甫建記 柄記 長壽
直街廖球記 澳
門右文華 強捷聲報局
藥局油頭陳源記
西貢 泰亨公司

本港 週年 港銀十三元
每月壹元式毫
省澳 週年 港毫十四元
每月港銀一元三毫
省澳外洋 每年郵費二元
每月郵費 酌加

（星房盧鼎傳印）
（督印人何福昌）

包愈信期前後肚痛 積血瘀血塊等痛 包治月信遲早多少不調 包治赤白帶下 包治行氣活血消滯 治氣血虛弱頭痛 包治胎動不安 產後去瘀生新 祛風理氣 無能最易 後孕之奇功 用法詳載仿單 諸君子有心培育女界者不防請試
各埠商店多有代售 香港中環□□街二十九號總局乾道成謹識

昭隆泰　影相器發行

本號專辦洋貨銅床鉄床 金銀時表鶴絨被洋毛衫 金山毛香水影相鏡箱影 銅乾花藥料等物無有不備 諸君賜顧請到
香港中環德輔道廿六號昭隆泰啟

德源

創辦各國名廠照相鏡機千片菲林片藥 相紙發行價格相宜
本號電話第壹千零五拾式號
香港中環擺花街五拾八號門牌
省城十八甫中約開張

屈臣氏藥房

龍麟牌爲記 藥劑泰固 冒人不得冒效 ……謹啟

精製名藥
乳白鱉魚肝油
肥兒疳積花塔餅
百病通靈水
風濕各症藥水
暈浪平安丹
去滯消化藥水
山杜百毒藥丸
萬應屈臣丹
價治各症藥水

分售處 本港上中環大馬路分局 油蔴地上海街□□公司 灣仔大道中合□□ 各埠代理處 上海□□藥房以及各省
總發行所香港雪廠街中□□ 電話式三七叁

中國土煤炭出售 是者本號專……鄭大同兆園……上環……貨客光顧請移玉至利源西街八號壹樓面商爲荷 永豐祥號啓

福建廈門　可成茶莊

天下馳名 武彝靈芝名色種
安溪一等鉄觀音
須防假冒

香港萬安隆總經理　仰光永安堂虎豹行大藥房

謹告諸君當要注重身體 稍不慎則百病發生 有致頭暈肚痛霍亂中風咳嗽時疫腸痧瘧疾感冒氣痛瘰癧癲疥及各種腫痛 如有此等痛苦者宜速購 仰光永安堂虎豹行大藥房 萬金油 八卦丹 頭痛粉 消風清快水 等各種良藥 或外敷或內服 可將種種疾病掃除淨盡 諸君惠顧請認猛虎商標 方不致有悞也

分售處 香港 瑞昌號 榮國英 先施公司 永安公司 萬春堂 廣州 老威大藥房 大新公司 先施公司 眞光公司

總發行 仰光大埠永安堂虎豹行大藥房 天來國貨公司 胡文虎謹白

總經理處 香港南北行街第七拾五號萬安隆 電話四千壹百七拾壹 廣州大新街叁百式拾七號萬安隆

姚佐頻白蚕丸　除根洗崇丸

白毒一症乃最毒之始若不速治則能變下疳毒甚至腫痛潰爛 本號等有鑒于此故特選到最著名醫生姚佐頻 包效清毒白毒丸不瀉不墜 及除根洗射水 用治刺痛等症非常靈驗永無復發 並治新久白毒
價目 包效清毒白毒丸壹元式元 除根洗射水小樽壹元 照內單用不瀉不墜不痛

發行處 香港中環大馬路南興隆 油蔴地廟南街得安 香港電車路棠國英 澳門大馬路捷登藥局
姚醫生診藥總局 省城高第街 立單限期包醫白濁便毒

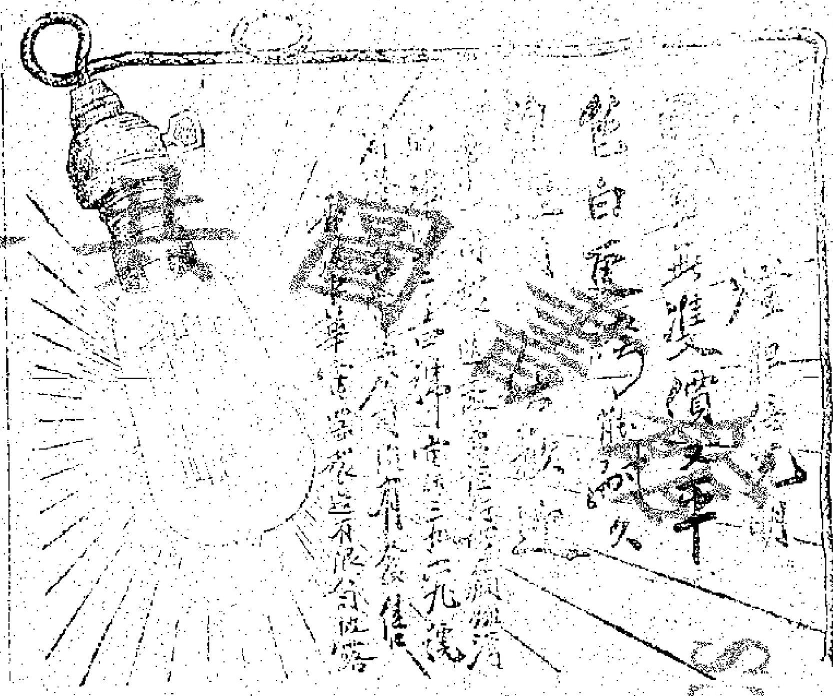

恭頌良醫林大同

舍姪駐雲患肺病久矣 兩年以來屢醫未效 幾瀕於危 迫今年春間延請林大同先生診治 對症施藥 起沉疴足見先生學術精深 經驗宏富 洵爲近今不可多覯之良醫也 茲者舍姪病已全愈 感德不淺 用特登報鳴謝 俾同病者知所問津焉
▲先生寓天道中式百拾壹號黃愼堂式樓 候診時間上午柒點至玖點 下午兩點至肆點
▲餘時外診
壬戌六月廿三 張錦芳偕姪駐雲謹誌

● 紳商頌德 ● 婦孺歌功 ● 還我健康 ● 林君大同

名醫林大同先生今春重蒞香江 不壹月而活人以百計 同人等或患久病或生危症 洪服西藥方藥無功 嗣得先生診治 奏效神速 感幸殊深 茲特謹誌報端 藉伸謝悃 並以告世之求醫者

（治　愈　人）
六年痰患 常患虛暈 哮轉白喉 脚氣痹腫 疳積腹脹 內傷吐血 腹脅久痛 拾年心痛 久年咳嗽 虛暈自汗 產後下痢 風痹鶴膝
南北行街豐行衞子添 利榮米舖林鳳集妻 大道中式百零九號鼎星南 芝古台叁號秦佛牛 機利臣街拾式號林灼彝小兒 灣仔厦門街拾五號陳德漢 廣榮船務公司鍾鑑庭 加威街叁拾式號鄭耀堂姜孫氏 大道中李貴號魚絲店李奕泉 普仁街肆號林石初 大東街百六拾六號陳仲照姜 第三街安發鉛罐店林鈿能 七七二
壬戌年六月廿三日

均安聯保火險　燕梳洋面有限公司　告白

啓者本公司資本銀壹五拾萬元 專保中外洋面各通商口岸來往輪船貨物無慮意外之虞 所有本港屋宇傢私倉棧貨物保無虞 險融之虞 並保險章程均照英例 辦理務使安善 諸君聯翩移玉到臨 本公司總寫字樓西門牌式拾捌號 道投保是荷 特此佈聞
再者本公司常有銀出揭價甚相宜 如有物業按揭者請到寫字樓面商
均安聯保火險燕梳有限公司啓
癸丑年二月廿四日

元安輪船有限公司派息告白

啓者本公司由辛酉至壬戌年壹年股本息銀經已集議週息一分算 另每股派紅利銀式員 定期本月廿壹日開派 屆期請携息摺到本公司總寫字樓收取是荷 此佈 （三□二）
壬戌年六月十九日 總司理周少岐謹啓

補血聖品　自來血

人身血液之濃薄 關係體質之強弱 故凡講求衞生者 宜保養身體 調護氣血 爲要 自來血爲滋補血液唯一妙品 血足則氣順 百病不侵 本藥房發行自來血已有十餘年 銷行之廣幾遍全球 功効靈驗 有口皆碑 男女老幼四時咸宜 凡血虧者必面黃肌瘦 精神疲敗 遺精盜汗 瘋痰勞傷 婦女血虛難孕 身體不足等症 服之均有奇效
定價 每大瓶洋式元 小瓶壹元二角
總發行所上海五洲大藥房啓
外埠五洲分號及各大藥房均有批發

清血解毒　海波藥

總發行所上海四馬路五洲大藥房
經售處 香港永樂街瑞昌行藥 廣州雙門底老威大藥 石叻大馬路會豐商店 南雷倉西門五洲大藥房

清血解毒之藥欲求眞有實驗者實不多得 此藥爲本藥房精製之良品 專能清理血分 總除毒自發行以來 凡治下疳 橫痃 以及各種痲毒瘰癧 痘瘡 皮膚濕爛 婦女血毒 筋骨痹痛 四肢麻木等症 往往藥他治之無效而服此藥莫不救者 至多一月 輕者數日即愈 如瘀血毒 小兒胎毒 不論新舊 陳常服此藥尤有正本清源之奇驗 乃不可多得之良好藥品也
價目 每瓶洋式元 每打洋廿元

大醫生唐拾義咳丸

（價目）每瓶壹元 每打拾元
（總發行）廣州下九甫 父子大藥房
（香港代理）永樂街瑞昌 西藥行 中環德輔道 永安公司 德輔道中 國英藥局 澳門捷聲號

眞正血

血液爲營養人體之要素 人之有血猶燈之有膏 血燈非膏不明 人失血則死 是故血之爲物 有左右人體強弱之能力 血旺則循環週流 新陳代謝 面華精神俱旺 以振萬魔 因之欲延血氣 必盈所關係 其顏及多病 即可知血液虧損之明證矣 血液之旺 關係於人體之強弱 既知上述 故欲享身體之康健 不得不先求血液之充足 其道維何 即服丸淮眞正血是已 此藥係各種補血原料製成 名曰眞正血 乃藥之復儆 可知且臣藥之方 詳載瓶上 爲之大乘 又錄秘不示人者 可比凡老年血枯 或少年貧血 以及血濁血虧 種種病症 服後四肢百體皆得充分之血 血旣充足則精神以復 所謂萬病欲迹 不相侵犯 是爲勁血之效
眞正血價目 大瓶壹元五角 小瓶八角
經理處 香港永樂街瑞昌西藥行分售處
總發行所上海三馬路中法大藥房

（分　售　處）（一）
廣州十八甫普威藥房
廣州雙門底老威藥房
江門新寧街中法藥房
佛山快子街中法藥房
澳門十月五號街會豐
南雷倉西門五洲藥房
梧州會館街五洲藥房
桂林十字街五洲藥房
汕頭僑安街會豐商店
石叻大馬路會豐大商店
怡保太平會豐大商店
暹羅北塞街會豐商店
庇能追新街中法藥房
小吕宋保會豐大商店

澳門新馬路捷聲報代售桑孫氏脫膜代刀散

陳李濟港棧廣告

啓者本藥丸自開設以來在廣州雙門底已有三百餘年 永樂北街卸原日號門牌 一向在廣州省城 十三行今特添設一樓在香港 本港南北行街卸文咸西街門牌式號 各埠並無分設 諸君光顧請認明本堂 牌匾號碼有陳李濟招牌以外內地各省外埠 無與人合本堂無關 恐有影冒本字號 冒等倘合併聲明
民國十年九月七日 杏和堂陳李濟謹啓

社學漢文快字技術班招生廣告　張才漢文快字技術學

（廣州河南溪峽上）
一 創設快字學校 收學費
一 學校一學期五個月
一 可畢業以資不名
一 皆一樣可報概論
一 發學寄函附用可程
一 輸各六月收費者
一 交文三個星期時報
一 辦男女三號 何詳
一 路近屋納月餘報
一 凡函遠大餐之取

（啓學招張才漢文快字）
行約道打遮港香處生文劉房辦行洋利得謀（問）

專治脚氣 風濕骨痛 耳鳴心跳 四肢麻痹 氣虛血弱 頭暈眼花 水土不服 黃腫
老舖在河南之□□鄉
香港總代理處（上環永樂街茂豐火爐）（上環市街杏春園）（德輔道中梁國英）（澳門新馬路捷聲）
二八一

荷蘭小公銀行

啓者本銀行創自壹千八百二十四年 茲將本年三月壹號開設本港銀行 收足資本伸英金六百六十六萬六千六百六十六磅 另餘積項二百六十三萬二千五百四十五磅 英金總行在荷蘭 遠經開多年 專做八打威 行分在南洋及英美各埠 寫字樓在□□ 買賣滙兌附揭生意 〇茲將附息價列左
銀息 十式個月週息四厘算 六個月週息叁厘半算
三個月週息三厘算 日息週息二厘算
貴客賜顧請移玉到本辦房面商買賣價錢交收

香港廣東銀行有限公司廣告

本銀行開辦拾有餘年 註冊資本英金壹百萬 收足資本英金六十萬 外洋附貯按揭格外克己 諸君惠顧 倫敦總行暫遷在香港大道中第式號
廣州支行在廣州市濠畔街叁百五拾號
上海支行在上海寧波路第二號
暹羅支行在暹羅華力街壹百七拾叁號
鳥約支行在鳥約埠寫路街第壹號
茲將存款各種利息列后
壹年期五厘 六個月期四厘 叁個月期叁厘

泰安保險有限公司

本公司開辦保險 章程均照英例辦理 總寫字樓在永樂街門牌號數 廣州分局在南關太平沙通津卅七號 廣安店內
澳門代理人鄭伯彤君在草堆街叁拾壹號
理人麥八君 李聲求君在關前大街仁堂內
代理人黃豫樵君
司理人鄭和法披露

華字日報第二張

孔華孫 確有 脚氣 肚痛 靈丹 效力 (每大樽[illegible]) (每樽弍毛)

每年春夏發生脚氣四肢[illegible] 本堂[illegible]
[illegible]
老舖省城[illegible]孔華孫堂啓
壬戌年六月初四日

……閨女。東手待斃於山中。行路固可憐。居留亦大不易。人情困極而想。想極而忿困。如慧珠者。其務復辛苦之狀態。固千百倍於紅……

……不便面談也。突一老人曳杖入。(未完)

小說三(龍堆芳草錄)暫停

知錯就罷 (有心)

知錯就罷。重要大吽呱呱。有的睇到唔嬲、……

青州英坭有限公司

廣告

超等砵倫英坭價目

每桶叁百五十七磅淨重 每桶弍百五拾七磅淨重 由本公司交貨

本公司常有龍[illegible]花階磚天面瓦火磚火泥坑渠等出賣價甚相宜倘蒙賜顧請移玉到公司辦房面議可也此佈

民國癸丑年四月十一號 司理人慎昌謹啓

康年水火保險有限公司廣告

啓者本公司實備資本五十萬元經在本港政府註册立案專保各埠[illegible]之處所有章程俱照英例普通兼辦規則辦理商界光顧請到德輔道中壹百八拾八號式樓面各可也

電話八百九拾號

正司理李星衢 副司理劉鑄芸 謹啓

丁三月拾七

中國康年人壽燕梳有限公司特別廣告

啓者本公司實備資本五拾萬元專做人壽保險[illegible]存貯以作保証金本公司開辦多年信用素著所有賠償之快捷辦事之通融章程之妥善久已膾炙人口現再加增幼童保險法良意美如欲投保請到德輔道中壹百捌拾捌號弍樓取閱章程可也

電話八百九拾號

總司理李星衢啓

徐善亭牙科館內

鄧煜[illegible]法鍊

香港

舖在[illegible]街門牌四十三號

本館開設有十餘年

清潔新鮮牛奶

啓者本公司常有大小牛羊猪肆烟肉及肥美鷄鴨等項肉并有釀火腸新鮮牛奶常有鮮牛奶之時等發客無論遠近皆可送到賜顧者幸祈留意為此佈

亞路畢下道式號 牛奶冰廠有限公司謹啓上

買受漁船告白

啓者梁全章買受盧義棧紹船壹艘所有傢私什物俱全經已交定立帖準於本月十五日交易清楚倘盧義棧有欠到各號貨揭借會等項請即早日携單到澳門祥珍茶葉號掛號俾得交易時按數均攤壹經交易之後概與新承受人無涉特此聲明以免後論此佈

梁全章啓

壬戌年七月初六日

籌賑潮汕風災勸捐告白

啓者潮汕颶風為災海潮横捲平地湧浪丈餘沿海各縣被禍死者約在數萬人以上房屋不計其數災情之重實為潮汕前古所未有昨傾際敘會會敘即墊支銀壹萬元滙汕拯救然災情重大杯水車薪斷難普及公議沿門勸捐代彼災黎呼將伯如有熱心捐助者請交仁人義院或華商總會取回收條存據伏懇慨助俾得集腋成裘廣為散賑則十萬災黎咸沾大德也

謹將第七次捐欵列左

秘魯通惠局滙來英金一千磅伸港銀七千六百八十元 小呂宋中華會館黃君秀牛滙來一千元 威能頓中華會館滙來英金一百拾磅伸港銀九百弍拾壹元陸毫 公源行捐銀伍百元 柒業工商總會捐銀壹[illegible] 黃晦庵翁伍百元 源隆百零五元 華商銀行 廣勝恒 紹安榮 以上每捐壹百員 陳福梅女士 廣澤泉翁 梁龍毫 劉少橋翁 新會城愛羣善院 細轉漁翁 祥和翁 公安 [illegible]

恒發欄 怡昌隆欄 宏發欄 三聯隆欄 惠隆欄 信隆欄 郭英記辦館 香港商務印書館 以上每捐三拾員 人和 安濟 恒隆 怡隆 李陳氏 無名氏 李敬善堂 蘇強恕 宣三翁 亨利 廣有年 裘祝如翁 陳觀巖翁 駱文標翁 蓀翁 羅森泉翁 陳炳堂翁 元 陳杜氏 有名氏 余有名氏 郭宅 鄭翼南 黃永裕 陳裕和 周和伯 晏何氏 和綸正頭 以上每捐銀廿伍員 百全堂 永安隆 萬昌隆 新同昌 彭裕泰 有名氏 安和 廣安昌 永寧堂 義昌和 合和公司 以上每捐式拾元 魏漢 章某翁 鍾學良翁 有名氏 蔡宅 黃啓材翁 黃某翁八捐銀壹拾壹圓叁毫 何琪翁 力文廣翁 有名氏 無名氏 黃焱楨 蘇黃 士 金池藥局內 黃子卿先生 陳智明女 士 廣美珍 陳楚南翁 榮泰豐 梁 潘蘭甫翁 昆興 無名氏 陳鴛儔翁 李光[illegible]翁 鄭光[illegible] 善慶 海樓翁 黃纓璇翁 李榮枝翁 漢華 鄭澤堂 永安祥欄 榮安隆欄 鄭七家 一光宴翁 公發祥欄 周 南興隆 李陳氏 鍾祝欄 眉合興隆 陳廷翁 黃宗麟翁 曾秩芬 廣泰興隆 林隆欄 益壽 山翁 萬壽 梁廣氏 祥興 陳保如 同和 宋益翁 其昌 劉錦堂 永和翁 祥 林李 中華 曾源祥 益琦翁 永安翁 同昌泰 李國超翁 李兆裘翁 鴻德欄 陳寗榮 銘堂 浦太 新翁 關裕泰 馮洪輝 福祥欄 龐耀記 吳翁 何康勉 陳遺子 何沛 廣祥翁 鄭陸氏 葉氏 以上每捐銀拾圓 陳子華女 趙玉記 衡年 鎮合昌 啓發 五昌隆 萬全堂 鄧大黃 廣大有 鴻永 吳成 昌誠 池信 萬廣伯 利裕謙 孫福 和棧 成 義 譚隆 廣安 仁和 森 譚牙灰店 何玉 廣啓泰 源昌 盛昌 泰 鴻裕成 李發 五 陳郭 鴻桂 祥氏 劉 捐八 五厘 省漲 吳永 渭誠 萬池 信源 九 何生 溢和 基源山 以上每捐金 吳聯誠 達泰號 明 五二元錢 梁二分 此五毫 以上共捐五元 元找 壹萬 容九 壹千 再伍 毫捐 無徵章氏 每一捐 一個銀 重 連零叁日 上壹 合 共捐 陸共 得銀 銀壹萬 拾叁 壹千 萬陸 陸百 千捌 叁拾 百弍 壹元 弍九 元毫 初欵漏登 捐由 孔聖 會 第六次 實捐 係欵 鐘聲 慈善社 孔聖會 及慈善社 共捐[illegible]

此欵由捐正會 富翁手交來 捐欵合共 壹萬 壹千元 特此告白

壬戌年七月初七日 壬戌年七月初八日

東華醫院 華商總會 謹啓

COLGATE'S

高露潔

衣奇列家用

香梘 滑石粉 香水

諸君欲購特色香品請認買此衣奇列家用香品

高露潔公司

英皇行

電話壹八壹六

總代理和記洋行

[illegible]年六月初七日

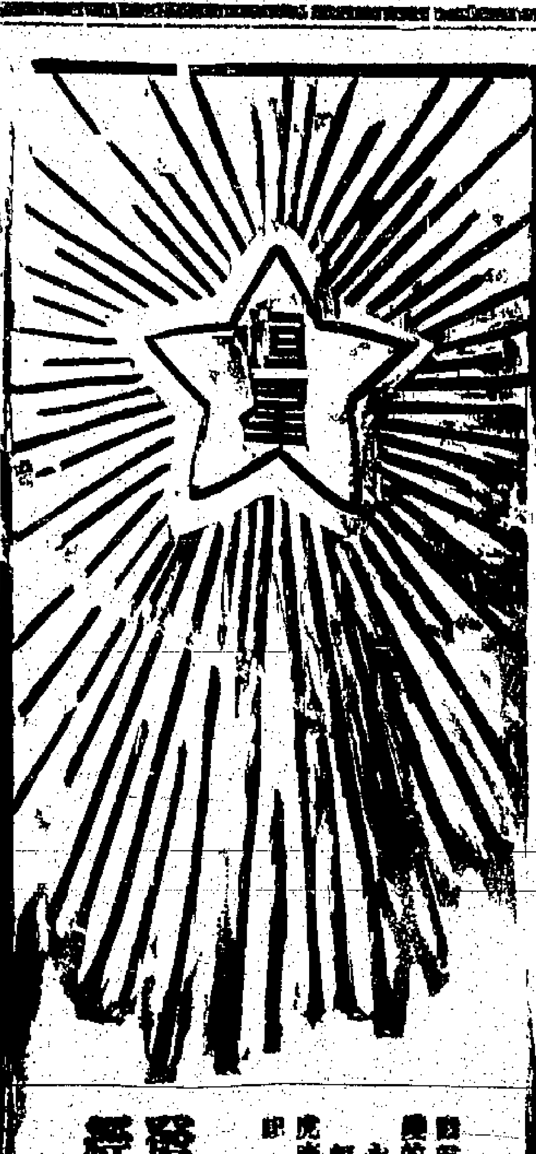

諸君 這個是天上的恒星 光照大地 是終古如斯永久不變的 我願全國同胞 各人心裡也抱定這個恒心 始終如一 永矢弗諼 天上人間同相輝映 豈不是壹件大好的事麼 恒心維何 就是中國人用中國貨 時時牢記 中國人若能虎虎勵 是中國貨中頂有名的國貨 香又甜 價錢又平 即都說是有恒心 可與天上的恒星相比美哩

上海中法藥房人丹部啓

發行所上海中法大藥房

經理處香港永樂街瑞昌西藥行

廣州十八甫[illegible]大藥房 廣州雙門底[illegible]藥房 江門[illegible]藥房 佛山快子街中法藥房 澳門十月五號[illegible]藥房 南寗倉西街五洲藥房 梧州十字街五洲藥房 梧州會館街五洲藥房 汕頭[illegible]會[illegible]商店 石叻大馬路會[illegible]大商店 檳榔太平會[illegible]商店 [illegible]北[illegible]街[illegible]商店 [illegible]新街中法藥店 [illegible]

三興煤炭店

啓者本號常有新到靚洋砂炭雪梨油炭天巴厘煤發客各鄉上等炭價廉物美相宜交船快捷倘蒙光顧請移玉到德輔道中門牌四拾八號面議可也

德輔道西第三百弍拾九號 三興煤炭公司啓

世界久已著名之良藥

清血解毒

大香 大香丸

人中寶

[illegible]

總發行所上海四馬路大和大藥房

總發行所上海四馬路大和大藥房 總代理香港永樂街瑞昌西藥行

太和大藥房

[illegible]

科發藥廠 自製家用良藥

科發痧藥水 每瓶一角
科發[illegible]龍片 每瓶一元
哥羅定時症藥水 每瓶伍角
哥羅力那防疫藥水 每瓶伍角
福米沙消毒藥水 每瓶七角半
加播力藥皂 每大塊二角
白松針沐浴香膏 每瓶壹元
科發胖瘟藥水 每瓶一元陸角
科發胖疵粉 每瓶伍角
蟲豸(無毒) 每瓶一元
科發花露水每瓶 一元二毫
香草精 每瓶三角
郁加利香油 每瓶四角
優美洗髮水 每瓶一元
克滿謀氏袪斑藥水 每瓶七角半
傷風薄荷錠 每具三角
薄荷糖片 每瓶三角
科發洗髮粉 每瓶伍角
加播力牙粉 每盒三角
沃古林眼藥水 每瓶伍角
立斃虫豸藥粉 每管二角伍分
立斃蚊虫香 每匣一元

立斃蚊蚋香水 每瓶伍角
辟蚊香水 每瓶七角伍分
科發辟疹藥粉 每包伍角
科發暑痧藥水 每瓶伍角
孩兒粉 每罐伍角
科發暑濕粉 每盒伍角
立新脫防疫消毒藥水 每瓶一元
衞生消毒減菌醋 每瓶一元
玫瑰精 每瓶三角
香醋精 每瓶一元
立止頭痛片 每瓶伍角
燕窩丸 每瓶三元
立止傷風鼻烟 每具三元
立愈風癬膏 每管伍角
科發花露洗髮粉 每袋一角伍分
薄荷牙粉 每瓶三角
科發白毒丸 每瓶一元

(科發分行) 蘇州觀東大街 鎮江[illegible] 杭州羊壩頭 [illegible] 揚州教場街 [illegible] 安慶高井頭街 [illegible] 蕪湖二街大馬路 [illegible]

本[illegible] 上海福州路[illegible]

特別大減價

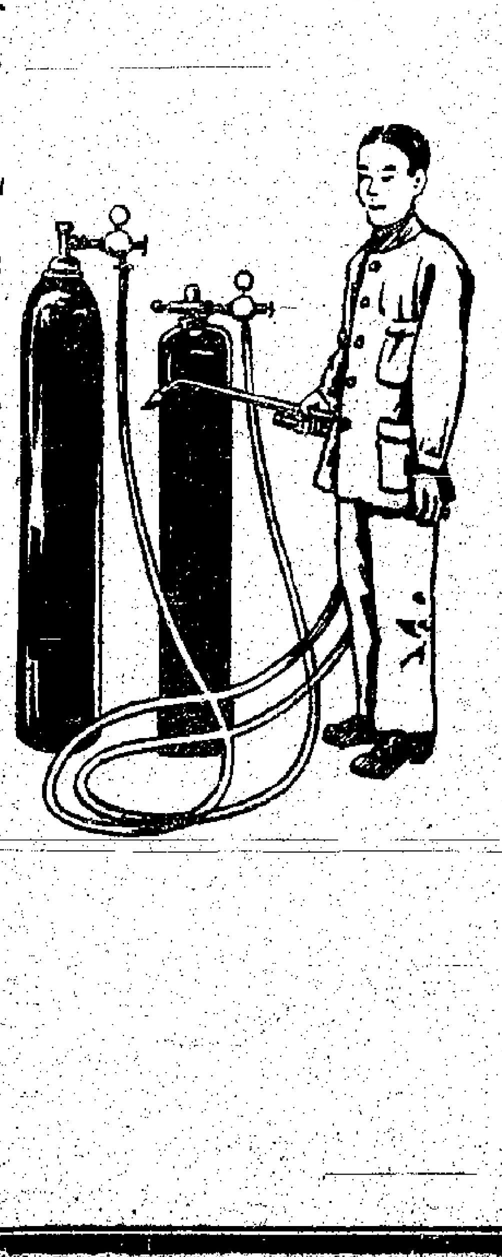

本廠善用氣化及電汽方法接銲銅鐵各五金器物並專修理輪船鍋爐工精價廉格外克己諸君光顧無任歡迎

寫字樓在德輔道中第弍拾號叁樓 電話第弍叁四四號

民國十一年八月拾五號

香港銲鐵廠有限公司廣告

啓者本廠經營及製造養酸輕酸炭酸阿嚤呢亞乾磺氣及各種鎔銲器具等無論用高低壓力均皆齊備

CARNINE LEFRANC

加年李夫璺牛肉精

此乃完全牛肉之精 用泳濃法配合而成

治血虛症之聖品 與夫肚胃受病不消化症扶元益氣奇効無定用法每日不拘次數不論早晚

以酒茶乳汽水暖水清水 切忌滾水開勻服用

各大藥房俱有發售

總代理黎璧洋行啓

電話九百五拾號 香港皇后行四號四樓

仙[illegible] 號樓 精[illegible] 丸 三毫

[illegible]藥酒

仁[illegible] 徐世[illegible]

中外要聞

◎中國政黨之統系觀

自國會開正式會後所謂民二時代之國民進步兩大黨者均各有主張各有政見至于兩黨之競爭方法與手段之善惡如何姑不具論而兩黨均各圖結各張旗鼓互相衝鋒撕殺之精神不可謂不稱一時之盛迄至民五國會恢復當日所謂國民進步兩大黨者均各分裂而為叛黨矣計其當時之著名者如民友社益友社政學會等均系國民黨所分出別立旗幟如研究系討論會等均系進步黨之分支迄及民六益友社僅吳蓮伯褚輔成呂復二人精神早喪失而形骸亦復不能支持民友社集合孫中山黃克强孫伯蘭章太炎派頗稱當日之盛而一方面政學會自命為國民黨中優秀份子之集合頗稱自豪其他如王正廷徐謙等以梁士詒為經濟上之與援組織一政餘俱樂部至于進步黨分裂後之研究系名雖為一體結合而內部所謂湯梁分派又復分為財政派銀行派外交派等已屬貌合神離矣而討論會亦有張國淦江天鐸各樹旗幟其國會選於廣州即時人所謂清一色國民黨政府是也而後政學會已與國民黨分裂其將政學會組織政府而對于國民黨之其他各派大施壓迫感情之惡劣更有勝於當日國民進步兩黨然而政學會斯時又有所謂石行會館出現石行會者乃政學會首領李根源所組織也民友社則變為照霞樓而益友社與政餘俱樂部相結合變而為褚禹此次法統恢復國會重開計以黨之名義相號召者則有民友社益友社政學會研究系討論會等政學會研究系曾經宣佈解散外其餘亦不過空有其名就中討論會以江天鐸張國淦在政局上斷若續的活動尚能維持一二餘者不惟一盤散沙而且各自內鬨即討論會江張二人亦各有懷抱而江系之司徒穎溫雄飛等一則組織三號（石駙馬大街三號故也）一則組織樂園又新開二處支店矣中國黨系分歧試將自民國二年以至今日之政黨統系表列左

民二時代（國民黨／進步黨）
民五時代（國民黨（民友會／益友社／政學會）　民六　政餘俱樂部／進步黨（研究系／討論會））
廣州時代（政學會—五十二號附石行會館／民友會—照霞樓附新新俱樂部／益友社…政餘俱樂部—格蘭）
現今（民友社／益友社／政學會／研究系／討論會三號樂園）

◎盧信突然到任之原因　盧信居然到任居然得大批賀電可謂奇極探聞此中頗有玄妙動機已種在一星期以前直派某活動家到京後政學益友兩社大為拉攏結果某活動家允為幫忙而以益友政學兩社替某方捧場為條件某活動家之後尚有一貴人之弟均同意此事者也政益兩系既有如此有力者為之大卜暗動遂大膽請盧信到任今某活動家又去拉出許多護照式賀電為盧作保在盧當可高枕無憂矣惟另據大同通信社消息云據賀電列名某某疆吏駐京代表均已先後接各該省電報謂賀電無根據概屬僞造云云足見政潮中之無奇不有也

◎甘長令發表之趣聞　林錫光署甘肅省長令潮淺亦為最近政潮之一枝節問題當前日閣議散後某乙當局見甲當局詢問此項命令既由院送來何以尚未蓋印發表甲當局曰我無成見（他們）主張暫緩此（他們二字雖未言誰聞者自不難意會）乙當局曰此事元座自有權衡應請乾綱獨斷何得聽他們胡亂主張若謂甘肅議員與他們同調則可請求一閒不難水落石出甲當局連呼曰誠然誠然於是命令乃發表此亦一趣聞也但聞因此之故孫丹林之辭意已有轉圜之說

◎高恩洪以武力對待京綏路員　二十四日京訊云京綏路局員及工人代表等以交部與太康洋行所訂合同認為喪失主權羣起反對交部不早處理任其醞釀本有一部分人主張一律罷工嗣因恐國家損失太大不應如此激烈故有路局脫離交部之破天荒事實出現但仍聲明只要求交部取消合同並無他意高恩洪回京後得趙德三及胡鵬昌等之報告認為非用武力不可高乃於廿三日上午一面令憲兵遊緝隊保安隊等赴局擒拏各代表一面令憲兵分隊往各代表住宅搜索逮捕婦女家屬驚駭異常聞工人及局員之代表等均已紛紛逃避出京尚未捕到其家屬則向各處求救局員逃避一空於是路局發一通告云京綏鐵路管理局為通告事查本局與美商太康洋行所訂購車合同原係陳前局長世華經手所辦事件措置失當無可諱言嗣以本路款絀到期未能照付不得已乃與該行商訂展期付款辦法經蕭前局長磋商至十餘次之多合同修改四次始能獲此結果近據本路員司等宣言合同失敗請求取消該員司等志在保全權利固屬可嘉但於該合同內容事實始末尚未詳細考查以致多所誤會現交通部正在考慮之中乃該員司等不諒辦事苦衷竟爾有此軌外行動殊堪浩歎惟念員司中向來服務忠勤者實居多數此次舉動乃由少數暴烈分子極端造謠故意煽惑以致被脅盲從絕非情甘附和茲限於本月二十四日早九點鐘凡本局職員務各於畫到簿親自簽名畫到亦以為安心供職之表示如情願與交通部脫離關係者儘可不必畫到合亟通告一體知悉其各遵照特此通告

港聞

◎華商總會同人總敘會　昨日華商總會開全體同人總敘會但到會者不滿六十人搖鈴開會後主席李君葆葵起言曰本總商會自前主席劉君鑄伯逝世之後此為第一次同人總敘會未開會之先請各同人全體起立肅穆以誌哀思於是全體同人起立畢主席李君言曰今日請諸君到來係為總會開設同人平常總敘會按本會章程每年同人平常總敘會係在三月內開設其所以延至今日開設者原因頗為複雜正式月時則因海員罷工風潮所阻繼而印字罷工總結報章未有人担任刷印迨三月時適值總會選進新會所開端佈置日凡待理諸務未免停滯剛屆四月而本會劉主席又不幸作古有此種種阻碍故運之又久到今日方能開會有此阻滯原因諒諸君亦必見諒也日昨已將本會去歲辛酉年徵信錄分送諸君其中進支總結報章諒經諸君省覽若有疑問鄙人甚願奉答否則由鄙人倡議一位和議將去年總結報章作實至是主席李君倡議楊碧池和議僉贊成通過主席又曰前決議此屆總敘會擬假座酒樓開設並開懇親會宴叙以便多數同人藉茲接洽此屬不可少之舉但以初次開設懇親會乃本會劉主席竟先物故餘哀未忘而杯酒言歡祇令人增切怛耳鄙見擬將今年懇親會之舉留為下年舉行諸君諒亦共表同情也至已收之欵貯在大有銀號待明年開設懇親會時乃為提用未知諸君以為合否也眾僉云合主席遂宣佈（第二欵）本會分任值理與西商務局分任值理研究電話公司加價報章請倡議追認李主席曰日前本港電話公司擬加價一事經本會分任值理周君壽臣周君俊年兩位及西商務局之分任值理勞君孖殊君四位彼此極力研究歷月餘之久其每次雙方會議均由下午四點起議至七八點鐘止前兩禮拜始克竣事該報章已由西商務局轉呈政府並經於舊歷七月初一日譯登本總會報紙諒列位亦經寓目分任值理周君壽臣周君俊年兩位此次代表本會與西商務局磋商此事勞苦萬分鄙人當代本會同人為之致謝（眾鼓掌）至該報章斟酌妥善諒諸君皆大滿意倘無異議鄙人倡議請將該報章追認通過眾皆贊成遂通過（第三欵）宣佈在檀香山開設太平洋商務會本會尚未有人報名前往事主席曰各國在檀香山開設太平洋商務會叙會本會准政府函詢派員前往赴會參議否經登報一禮拜徵求同人有願意赴會參議者函報本會刻已逾期現尚未有函報前往應否據此函覆政府本會無人赴會聞西商務局亦未有人報名前往云云眾皆云合（第四欵）宣佈政府擬設水鏢限制食水本會值理見當道經過情形李主席曰日前因政府欲設水鏢限制食水事各街坊函本會懇求本會請求政府准開設街坊叙會前次本會值理叙會當眾舉出李葆葵何世光羅文錦黃茂林周俊年數君協同東華醫院總理前經華民求請准設街坊叙會經華民政務司答覆俟政府議妥例文然後開設街坊叙會並准延長期限俾眾得以從長研究云云又因連日本港落雨不少多有函請本會請求政府將水喉多開鐘點於是本會又派分任值理李葆葵周俊年羅文錦何世光胡著雲協同東華醫院總理數位前往華民政務司及輔政司與工務司極力磋商研究數點鐘之久本會對於食水問題已屬不遺餘力但兩次分任值理費如許光陰鄙人當代本會同人致謝各分任值理之勞（眾鼓掌）（第五欵）宣佈黃叔耀來函請持理藩院批詞水務局言向政府力爭取銷設鏢制水（第六欵）宣佈工團鄧福來函獻議紳商工團齊心以對政府制水（未完）

◎新律師到港　新律師賓勒前日乘加路仁輪到港昨晨戴臬憲在署內宣佈准其接理訟務聞賓律師與孖士打律師同樓辦事云

◎福州撤銷香港為傳染埠之禁令　據布政司署消息福州宣佈本港為傳染埠之前今定於今日撤銷此後各輪到埠不須人禁海云

◎清淨局會議　清淨局前日下午叙會無甚要事惟述及已將華人關於食水供給之稟章呈交護督云

◎青年會賣物籌賑　青年會擬辦規模宏大之賣物賑災會籌欵助賑潮汕風災現經着手徵集各種貨品聞應徵者已有數大工廠及商店云

◎風訊　昨日上午九時半駐港美領事接到小呂宋天文台來電謂東經線一百二十九度及北緯線二十六度之中有巨風出現向西北方之西角吹去云

◎銀價　昨日港銀每元伸金磅一司令六六捌七五仙士云

◎傳染症報告　前日本港報有疫症痘症腸熱症各一宗俱不治又報有瘋狗症一宗云

◎女子策進會創辦女子義務夜學之先聲　九龍油蔴地一帶女子義學固屬寥寥無幾而女子義學之夜學更為向來所無油蔴地女子策進會去年已創辦女義學一所其辦法之完善教授之優美久為社會所稱道今又聞其稟准教育司註冊再創辦女子義務夜學一所定於日間開學從此貧苦之女工受益更不少也

◎軍械案　小童曾鑫被控懷有短槍由尺各式椗碼子三百九十粒昨日解司提審判罰十蚊作了碼子照全數充公　黃生被控在油蔴地旺角懷有僞製戒之三星戒指一隻此戒指係[illegible]

◎打架案　詠花粟長班車夫趙錦被控在街上打架判罰銀十元或監禁四天另每人要簽具保單五元六個月不得再犯法　鍾成被控用一竹竿內藏有利器[illegible]

◎賊案　[illegible]

◎來函照錄　報界公社主任先生大鑒敬啓者即早檢閱各報港聞欄內載小號有夥伴黎某挾帶金葉珍珠私逃等語查小號並無有上項情事且亦無黎某其人各報所載想是訪聞之誤用特函懇轉知經載此項新聞各報希為更正為荷專此順頌文祉　宏興店啓

本宇房有利羣軒糾正香港酒樓西慶堂啓事之謬誤

[illegible]……事前已邀許可而屆時亦彼郤回夫調人建議不合則竟拒之可也若既納之而又拒之天下寧有是理耶且如全港工界大局何其如內外各界與論何今觀其問鄙調人之七題尤為深文周內茲特先述其原又然後將其中謬點逐條糾正庶幾觀聽不致淆混而是非於以昭白也（一）敝同人馮君春源緣何故而死今日是否可以少死不能復生一語了之馮君慘死吾人止深悲悼至於緣何而死則方在偵查中自有水落石出之日在調人地位惟以和平為職志設詞醫慰實銷積懷固有事也若問如何了結則政府自有權衡調人何得而干預之（二）營業活動公理上是否應受傭工者隨意支配一敝會要求加薪不過為釋濟問題而起並無僭越之為亦無攬權思想事實具[illegible]……

壬戌年七月初八日　香港酒樓總工會全體同人謹白

廣告

獨步良藥　賴耀廷皮膚濕毒癬癩水　化毒白丸　●除痰　驚風散　港　賴耀廷啓

本號藥品內外埠華洋藥店均有代售請認　澳門新馬路　香港[illegible]

啓者此次敝會籌賑潮汕風災蒙各大慈善家惠捐鉅欵協助賑濟又本港各大輪船公司代運賑品不收運費及各藥局贈送藥料多種厚意隆情不勝感激謹登報端以彰盛德而表謝忱　八打威埠華商總會由八打威源昌公司電交吳源興行轉來捐欵五千元捐欵五千元福建商會交來捐欵銀四千弍百壹拾五元捐欵各芳名另列　山打根潮僑公會第叁次滙來銀壹千五百元　蔡郭　[illegible]女士捐銀壹百五拾元　黃鏡初　廣州市冠蘭煙店　以上每捐銀壹百元　徐育

鳴謝廣告

振華女學校啓事
本校遷往舊址利街拾七號准夏歷七月拾叁日齊集拾四日上課仰新舊各生壹體知照又油蔴地由道六號洋樓出賃振華學校或何文田式號知租　校長洗重華佈
民國十壹年八月卅壹號

告白
啓者本號向來不做擔保買賣別種貨物及與人担保等事倘有出乎範圍之外不承認先必須本欄十人簽字方能有效否則概不承認此聲明以免後論　梅芳街裕隆義記欄主人白
民國十壹年八月十七號

譚衢之英文學校廣告
下學期於舊歷七月初弍日啓課初一日試驗新生有意向學英文者祈早日到校掛號此佈　校址在荷李活道六十八號
壬戌年六月三十

鑲牙者勿失機會
本館鑲張生意鑲牙大減價鑲金牙每隻叁員鑲牙暫收壹元醫補脫牙均壹律減價諸君賜顧請留意焉　蒲壓祥牙科啟　館在上環大馬路式百卅九號式樓
壬戌年六月拾叁日

紅妹嘜啤酒乃唯一之啤酒廣告

昔人有言不食馬肝不知馬味請君作一諧語曰不飲紅妹嘜啤酒不知啤酒之味請認紅妹嘜頭向各大公司各酒樓沽飲是幸

告白
啓者弟曾與本港及對海裝修電船工程生意之名利公司脫離關係如該公司有欠下街賬或有何等生意事務概歸現東家担承與弟無涉特此聲明以免後論　梁耀明字金堂披露
壬戌年八月廿八號

散倉出賃
茲有貨倉壹連四間在旺角登打士街海傍鼓倉地方乾爽泊艇有橋上落貨近便且租價相宜倘實號有貨付貯者請至德輔道中七十九號發記公司內劉邦君或管倉馬煒華君面議更妥
壬戌年六月十八日　九龍七五七號　發記辦館啓

光大洋樓出賣
茲有洋樓壹間出賣附近尖沙咀碼頭內房五個空氣充足傍有餘地可作花園并設備水喉自來水常有欲知詳細請移玉至香港中環[illegible]公司面商可也

香港英華男書院招考新生
本校定陽歷九月四號開課式號九時考驗新生有志入校者請依時到校試驗欲知詳章向本院取閱可也　般含道八拾式號英華書院啓
壬戌年六月廿六日

由七月初壹起至初拾止
新到絲髮再減價十天
盧信隆（電話弍三八九）
杭蔴街壹號至叁號

福榮綢緞莊
東街永樂　電話叁零零弍
光垂雅衣須重人不論富貴不論貧若想去公餘羨包請君快的來稍覩
本莊特設專員座滬選辦最特色優美絲髮分設枝店在張家口購辦各種皮草精究文明禮服皮草吊工各界請君光顧無任歡迎　本店主人披露
門牌蘇九十弍號　電話叁六零零

嘉

廣華醫院開贈中藥告白
啓者敝院籌辦施贈中藥荷蒙各善士捐助現定期本月初拾日即西歷九月壹號在本院開贈中藥每日贈醫贈藥時間由上午拾點鐘至拾式點鐘止逾時不候特此佈告　廣華醫院謹啓
壬戌年七月初六日

興旺行位出賃
茲有聖佐治行樓下行位出賃所居地位大商行即現在中華國貨銀行各種辦房面議及銀行之用有意者請至新旗昌洋行辦房面議　新旗昌洋行啓
壬戌年六月廿四日

振興土貨
樹膠鞋底廣告
本廠選購上等樹膠聘用著名技師精製各式鞋底膠質則輕韌而堅固式樣則新奇而適用價格則克己以從廉諸君光顧備極歡迎　國利廠製造
廠設廣州市小東門鹽米欄開張　香港永樂街四拾號美華電器公司代理
壬戌年六月廿七日

妙法揸筋槌骨
本男女師傅日本美打女師都施　香港漢雲咸街廿四號　沙奇女師　中西老幼男女各客壹律歡迎　每次壹點鐘之久收銀式元或上門亦可另計車轎費
壬戌年六月十三日

中華聖教總會徵求部佈告
本會以提倡孔教為宗旨此次徵求欵項誠心贊助者源源不絕茲將樂助廿五元以上者先登報端以昭鄭重　第弍次助欵芳名列左
（華字隊）梁岐階君經手　白君溟民助銀壹百元　車君伯平助銀十拾元　岑君仲卿　甘君昌庭　各助銀廿五元
（華字隊）張叔平君經手　任君煥璋助銀廿五元
（敎子隊）梁桂昌君經手　盧君芝滿　盧君福潮　盧君永贊　盧君廷垣　謝君卓民　唐君學廷　各助銀廿五元　盧君以上
（總字隊）梁德君經手　果菜行工商總會助銀五拾元
（會字隊）黃保沚君經手　朱君璧東助銀五拾元
壬戌年七月初七日徵求部幹事謹佈

注意
啓者本公司現辦安南古巴各埠來往客商由合路埠入關價銀相宜招呼安客仰諸君留意惠顧光臨　華美國水師大平洋輪船公司外歡迎此佈　華客貨事務總代理陳文宗謹啓
一九廿二年八月三拾號

德產警犬出售
茲有德國產雄狗壹頭年齡叁歲無論盜賊持械與否全不畏懼今因犬主離港欲出售價錢相宜欲看者請於每日上午拾點至下午八點鐘往灣仔道壹百六拾叁號A兩點或詢問（即灣仔差館鴉片烟局附近）
一九廿二年八月三十號

粵聞

◎將以翁式亮任邊防督辦（本報專訪）　韶州總指揮翁式亮日前曾因病返惠州調養刻[illegible]處長職不欲兼攝乃推翁承乏翁亦無可無不可[illegible]

[illegible]鈔命者其姓名為歐陽忠現由該鄉團保局董謝瑞泉呈請地檢廳派吏往驗並請咨行軍警緝兇究辦召屍親認領云

◎再誌高審廳長之逐鹿觀（專訪）　高審廳現雖由莫鴻秋暫代惟當道決擬改委不過因省長未選出以前暫為延緩現在新任省長不日即可就職故對於該廳長之逐鹿紛紛着忙現聞以甘某黃某為最有希望云

[illegible]長之通電（銜略）吾粵自六[illegible]

◎香山縣長之交通政策　香山縣長陳永安前擬辦全屬電話及岐前車路以利交通日昨召集第一區內附城四區保衛團局局紳及各鄉鄉長等到署磋商陳縣長略謂本邑賊匪之猖獗欲保護地方實不能專靠客軍舍辦團自衞外確無別法某紳云目下購買鎗枝甚難若軍火有着自應及速舉辦陳縣長云已籌有辦法可由弟往省購辦惟須注重交通以謀車路之發展先興築岐前車路由縣城向清風嶺直往東鎮經恭谷都而達同五成築路經費擬設一公司招股三拾萬元其[illegible]

◉甘長令發表之趣聞　林錫光署甘長令
淺亦爲最近政潮之一枝節問題當前日閣議散
後其乙當局見甲當局詢問此項命令既由院送
來何以尚未蓋印發表甲當局曰我無成見（他

會之舉留爲下年舉行諸君諒亦共表同情也至已收之欵貯在大有銀號待明年開設懇親會時乃爲提用未知諸君以爲合否也衆僉云合主席遂宣佈（第二欵）本會分任值理與西商務局分

學從此貧苦之女工受益更不少也

◉軍械案　小童曾豪被控懷有短槍曲尺各式棍碼子三百九十粒昨日解司提審判令十蔭作了碼子則全數充公　黃生被控在油蔴地旺角懷有鐵製成之三星戒指一隻此戒指係

得壹皆冷水而去以正其誤尚希邦人君子有以察之則幸甚
香港酒樓總工會全體同人謹白
壬戌年七月初八日　一二三一

由七月初壹起　至初拾止

獨步良藥
賴耀廷皮膚濕毒癬癩水
化毒白丸●除皮膚濕毒
驚風散
本號藥品內外埠華洋馳名有代售請認
澳門新馬路　省城葉祥街　叶和群
港心　賴耀廷啟

粵聞

◉將以翁式亮任邊防督辦（本報專訪）

韶州總指揮翁式亮日前曾因病返惠州調養刻已返韶瑕道陸督辦擬對北江防地設一邊防督辦處長職不欲兼攝乃推翁承乏翁亦無可無不可惟有一部分將官則擬請委陳炯光充任而陳炯明則屬意於翁因派軍醫長陳某赴韶致意惟翁意似不願就故以病回惠調養聞陳炯明以韶州設立督辦係爲鞏固粵防起見設立自不容緩此缺決仍以翁升任督辦職云

◉桂省盧林相攻之近狀（本報專訪）

廣西通信云當粵省政變孫陳相持不下北江戰事正殷乃有孫中山電調滇黔軍下粵助戰之舉滇軍首領爲張開儒部下約四千人黔軍首領盧燾部下千餘人張盧本無關係以兩窮相遇而成知己接孫電後即聯同開拔到桂邊林俊廷已恢復柳慶　帶軍聲大振張盧停兵於黔桂交界派人向林俊廷請求借路林以喘息甫定不肯多樹敵允其從柳州六十里外經過限日出境雙方約定張開儒即先率所部經長安而達永福屬之鹿寨留盧燾在後押運輜重繼進不料盧權利熏心且爲三數小人所惑中途變計乘林俊廷拔隊出南寧之際襲攻柳州而林俊廷之部下一半已向南寧進發兵力甚弱且尚知顧全地方不得已退守遷江而盧自入據柳州後自造通電廣招土匪并運動滇軍爲其助力而稱廣西總司令廣西全省士民憤其所爲省議會地方團體叠電反對各軍將領爭請奮勇分道攻盧林俊廷乃委韓彩鳳爲總指揮張開儒在鹿寨聞信知人心不向盧出而調停林以衆怒難犯不允調停現雙方對峙於紅河兩岸攻盧之軍人數約萬餘已成包圍之勢大約盧燾必難久支此柳州戰事前後之實在情形也又另接確報本月十九日桂軍韓彩鳳等已攻破柳州盧燾於十八晚出走所有從盧各軍均繳械投降滇黔殘軍千餘已向黔邊退却云另函云柳州戰事自韓鳳彩爲總指揮後前線布置已定總司令林俊廷即於本月二號到南寧商民開會歡迎刻下南寧商塲已漸復原狀云

◉省會開第三次特會（本報專訪）

省議會第三屆常會久已期滿且已繼續開特會兩次此次特會亦經於二十三日期滿惟是議案重要未決者尚多蓋自第三屆常會迄今開會日期甚少且常不足人數故無從議決因特繼續再開第三屆第三次特會昨經由黃毅動議通過矣

◉魏邦平尚未離省（專訪）魏邦平日前復由港返省情形略見昨報現查魏刻仍留省中寓二沙頭珠江頤養園內概不見客聞因其夫人生產之故赴日行踪因此爲之稍滯云

◉陳德春部隊開赴江門（專訪）昨有軍隊一營出發於天字碼頭下船係以省輪吉祥號拖江門渡美成號前往查係第五旅陳德春部隊開拔返防江門云

◉河南之烟賭　自政變後河南各種賭博之盛爲全市之冠其後佈告嚴禁並定獎賞花紅各賭匪見辦理太嚴不敢復開惟是敦和市之烟賭仍舊如昨於橋脚某壽板舖爲賭塲日夜豪賭聞係另有人包庇各烟賭匪有恃無恐更兼路遠憲兵權力不能及故一般烟賭之徒趨之如鶩云

◉芳村發現暗殺死尸（專訪）　番禺芳村沙地堤岸於日前發現死屍一具查係生前被人行刺斃命者其姓名爲歐陽忠現由該鄉團保局董謝瑞泉呈請地檢廳派吏往驗並請咨行軍警緝兇究辦召屍親認領云

◉再誌高審長之逐鹿觀（專訪）　高審廳現雖由莫鴻秋暫代惟當道決擬改委不過因省長未選出以前暫爲延緩現在新任省長不日即可就職故對於該廳長之逐鹿紛紛着忙現聞以甘某黃某爲最有希望云

◉省議會舉定省長之通電　（銜畧）吾粵自六月保管同日經由本會公推陳競存先生爲廣東臨時省長乃陳競存先生高蹈爲懷迄今不允就職省長一席竟致虛懸本會于八月[illegible]日開會議決准陳競存辭職並即公推陳席儒先生爲廣東臨時省長除具送請任書外合亟電達希爲鑒察廣東省議會叩艷印

◉改編降兵之別報　粵軍總部編練課員奉令往韶關點驗降兵共改編六營三營爲第一警備司令楊坤如節制添設統領一員名爲新編隊統領其餘三營則歸第二路司令陳炯光節制亦添設統領一員名稱與上同第六獨立旅長翁式亮共收編三營暫定爲第六獨立旅第二團聞不日將改爲第六師部云

◉關於華工郵欵之布告　廣東交涉員署佈告爲佈告事照得英警在沙田鎗斃華工一案迭經省長公署并本署函牘談論嚴重交涉各在案現接駐廣州英總領事函轉香港總督來文開華工斃命給郵欵其劉武吳發潘國恩三名每名郵欵一千元共三千元茲將滙豐銀行銀票一紙送請查收希爲分別給領并飭各領郵欵人繕回收據送還本署以便銷案等由并送一千元銀票一紙前來查此項郵欵係屬郵補依額死者爲活之人自應代爲給領合就佈告仰依額該死者劉武吳發潘國恩等爲活之人一體知照各自先具廣州市殷實商店親行到署出具領欵保結并塡明籍貫履歷聽候查核明白再行諭知簽領勿稍延自誤切切此佈計開死者姓名劉武吳發潘國恩

◉石龍絲商之不平鳴　東莞石龍絲商譚某由石龍運載蠶繭來省當經廣九車貨厘局抽厘掣給厘單遂即轉載聯安絲艇滿擬駛回西堤起卸惟被省河土絲廠指爲瞞厘走私將船扣留并勒補厘罰欵譚商大爲不服特將上述情形報明財政廳請飭放行現該廳省河土絲廠辦理不合飭即將扣留聯安絲艇通載蠶繭驗明貨照相符即行發還云

◉財廳佈告兩誌　財政廳佈告云上蓋補稅前經擬訂定章七月內投稅每百元產價征收稅金三元八月內投稅每百元產價征收稅金四元嗣經展限至八月內投稅仍收三元現減征期限屆滿再行展限一月至九月底止補稅上蓋每百元產價仍征稅金三元十月以後投稅應照章所定稅率每百元征收四元又佈告云契稅原定實六典三減爲斷四典二連同驗契逾限罰欵各項一律征收省行券免補元水又逾限稅契免征罰欵當經一再展限至本年八月底止現一律續行展限至舊歷本年年底爲止

◉肇慶電船之火警　來往一水河口肇慶之大中國電船昨於廿五號日由河口返肇灣泊水街碼頭至人夜時約九句鐘該輪之機器房內不知如何失慎竟砂火延燒水手梁中趨前搶救被火燒至重傷梁亟躍下海未幾即殞命該輪被燒後約逾十分鐘即灌救息滅但已受重傷云

◉馬路有私遺軍火　昨夕一德馬路近靖海新街前行人路邊忽發見私遺軍火一宗係用黃布包裹非常笨重段警啓而視之內有六咪里八子彈數十排約千駁挾帶人業已先逃當經飭役將子彈解區轟辦云

◉香山縣長之交通政策　香山縣長陳永安前擬狠辦全屬電話及岐前車路以利交通日昨召集第一區內附城四區保衛團局局紳及各鄉鄉長等到署磋商陳縣長畧謂本邑賊匪之猖獗欲保護地方實不能專靠客軍舍辦團自衛外確無別法某紳云目下購買鎗枝甚難若軍火有着自應及速舉辦陳縣長云已籌有辦法可由弟往省購辦惟須注重交通以謀車路之發展先興築岐前車路由縣向濤風䦨直往東鎮經恭谷都而達同五成築路經費擬設二公司招股三拾萬元其次則謀及消息靈通擬於全屬偏設電話仿下恭鎮章程辦理云

◉廣州看守所之黑幕　廣州地方看守所在押人犯其數常近一千或八九百品流複雜當事者或因緣爲利黑幕重重不可究詰即販賣鴉片烟膏任令囚犯開燈吸食一事迭經法院秘密偵查昨始探得其眞相按址搜查據述其情形如下一從來字倉入手由壹空板床上將鋪蓋之草蓆揭去露出挖洞板縫再將板蓋揭去露出洞口探至洞底得收藏烟具及鴉片膏若干一某倉檢得地板另有小縫揭去地板探手斜入墻邊有空縫過隘處鑿一洞收藏烟膏烟具等項其收藏時係將烟具用小繩紮好手執繩頭次將烟具由洞口放下再從墻邊空縫移至一鐵釘上掛好蓋上地板再用痰盂浮置板上搜查時先將痰盂移去揭開地板探手摩索將鉄釘上所掛之繩頭牽緊挪起由墻邊空縫移至洞口而出一某倉在地板口離高一尺三寸起出整磚　塊內製夾穴收藏烟膏若干其收藏安當時即將四圍磚縫塞以製定之白石灰除知原墻一樣形跡巧細搜查時按尺寸細驗始得其餘餘字等倉皆大開烟燈供人吸食烟膏則由來字等倉購來悉由某人專利此外來張成等倉有以石塊疊成床鋪者其石縫內皆藏有烟膏烟具等物其運用實非常狡猾云

◉南澳法官釋放要犯　南澳縣法官徐燾裴等因八月二日晚風雨爲災海水騰湧平地淹浸數尺官吏從夢中驚起各自逃生遂下令將監獄囚犯數拾、完全釋放乃令事平自行返獄詎至今投到者僅八名而內中與縣議會陳議長行賄之要犯陳其賢一名現已無踪該縣議長求賄要案無從質証該縣長林元璧現以此次風災監獄並未倒壞而徐法官等竟將要犯釋脫是否違法賣放案關重大昨特通詳省憲請示派委澈查撤辦以釋羣疑云

◉瑣聞一束
▲廣州地方檢察廳檢察長陸廟會因病辭職遺缺以地審廳推事廖介和代理
▲順德東西馬甯有賊匪數百勝四出擄刦凡輪渡經過勒收行水日前該賊搶將白米六千包經假發售每包取價十元云
▲東莞明倫堂以特設沙田經理局從事稽核以圖整頓現該局查得歷任總董等所發出之揭單批約內容如何多未澄悉昨特定於月內將之一律驗明

光大洋樓出賣
茲有洋樓壹間出賣附近尖沙咀碼頭內房五個空氣充足屋前有餘地可作花園并設備水爐食水常有欲知詳細者請移玉至香港中環大道中卅叁號叁樓摩理臣湯則師樓內黃國星面商可也
代理人黃國星啓
壬戌六月廿六日　一二三三

萬松泰官廠高麗參
宜春水仙花
貴客光顧請到香港康樂道西卅五號

振華女學校啓事
本校遷往舊卑利街拾七號准夏歷七月拾叁日齊集拾四日上課仰新舊各生壹體知照又油蔴地自由道六號洋樓出賃振華學校或何文田式號知租
校長冼重華佈
民國十壹年八月廿壹號

告白
啓者本號向來不做搭劄買賣別種貨物及與人担保等事倘有出乎咸魚欄範圍之外之生意必須本欄十人簽字方能有效否則槪不承認先此聲明以免後論
梅芳街裕隆義記欄主人白
民國十壹年八月十七號　一二三一

鳴謝廣告

啓者此次敝會籌賑潮汕風災蒙各大慈善家惠捐鉅欵協助賑濟又本港各大輪船公司代運賑品不收運費及各藥局贈送藥料多種厚意隆情不勝感激謹登報端以彰盛德而表謝忱
八打威埠華商總會由八打威源昌公司電交吳源興行轉來捐欵五千元福建商會交來捐欵銀四千式百壹拾五元捐欵各芳名另列山打根潮僑公會第叁次滙來銀壹千五百元……
連上合共捐銀壹拾七萬五千七百壹拾叁元式毫四仙
另廣奉壹萬零四百七拾四元
旅港潮州八邑商會謹啓
壬戌年七月初八日

譚衞之英文學校廣告
下學期於舊歷七月初式日啓課初一日試驗新生有意向學英文者祈早日到校掛號此佈
校址在荷李活道六十八號
壬戌年六月三十　一二三

鑲牙者勿失機會
本館鑲牙張生意鑲牙大減價鑲金牙暫收壹元醫補脫牙洗牙均壹律減價諸君賜顧請留意焉
館在上環大馬路式百卅九號式樓　馮慶祥牙科啟
壬戌年六月拾叁日

紅妹嘜啤酒乃唯一之啤酒廣告
昔人有言不食馬肝不知馬肝之味今爲飲啤酒諸君作一譜語曰不飲紅妹嘜啤酒不知啤酒之味請認紅妹嘜頭向各大公司各酒樓沽飲是幸

總代理香港德記洋行披露
壬戌年六月初九日（弍）

（先施）牙科用具　最新最精

齒司食品機關。。與人身康健有密切關係。。醫學愈進步。。牙醫愈發達。。雖然。。欲善其事。。先利其器。。本公司所以特在歐美。。辦大幫牙科器具。。以應牙醫之需求。。而保護牙齒之健康也。。致心靈手妙之牙醫生。。盡來購取所需要底。。最精最新用具。。
先施公司啓

香港英華男書院招考新生
本校定陽歷九月四號開課式號九時考驗新生有志入校者請依時到校試驗欲知詳章請向本書院取閱可也
英華書院啓
壬戌年六月廿六日　一二三三

光大洋樓出賣
茲有洋樓壹間出賣附近尖沙咀碼頭內房五個空氣充足傍有餘地可作花園并設備水爐食水常有欲知詳細者請移玉至香港中環大道中卅叁號叁樓摩理臣湯則師樓內黃國星面商可也
▲注意即日可以交屋

告白
啓者弟曾與本港及對海裝修電燈工程生意之名利公司股東脫離關係如該公司有欠下街賬或有何等生意事務槪歸現下東家担承與弟無涉特此聲明以免後論
梁耀明字金堂披露
壬戌式二年八月廿八號

散倉出賃
茲有貨倉壹連四間在旺角登打士街海傍地方乾潔泊艇有橋上落貨近便且租價相宜實號內有貨付貯者請至德輔道中七十九號發記公司內劉邦君或曾君面議便妥
壬戌年六月十八日　九龍七五七號發記辦館啓　二一二

貯貨注意
啓者本公司有貨倉式間在本港地方通爽乾潔異常貯貨安妥六號D地方亦格外從廉如有欲貯貨於倉內者請移玉到貴倉康樂道中倉內本公司寫字樓或向貨倉管理人面議可也
漢山貨倉公司謹啓
壬戌年六月十八日　二一二

退股告白
啓者前於舊歷戊午年合夥開設生意舖在香港上環乾記永利街壹拾叁號發往上環大馬路門牌式百八拾五號隆記生意由我陳誠信堂譚慎遠堂黃諮遠堂發隆華洋藥材等生意自合年拾二月底出由我發起成立承退兩約何伯樵相核計此後盈虧與我退股各人無涉恐日後有所交易以前將股份目概由我陳誠信堂等公平退出自願將年拾二月底出由我發起成立承退兩約何伯樵相核計此後盈虧與我退股各人無涉特此聲明以免後論
陳誠信堂　譚慎遠堂　黃諮遠堂　譚怡勝堂　梁萃和堂　余餘慶堂等披露
壬戌年七月初三日　一二四

大印新聞摺疊機出售
茲有妥當大摺疊新聞機壹架出售該機每次可印新聞八版底面同印並能將新聞紙摺疊妥當不用人力再摺即可交人派送每小時可印叁千餘張取價格外相宜如有合意欲面商者請函寄報轉交信皮寫（新聞機）三字便妥
壬戌年七月弍十日

先施
虎牌化粧品
總製造廠香港西環
電話式式玖
分庄上海漢口天津

認眞國貨
虎牌香水

虎牌生髮香油
大號五角　二號三角　三號二角　四號一角
虎牌美顏水粉
四安庄一角　二安庄一角　一安庄一角

精華錄

擬織女與張騫索還支機石書 （驢背）

子文足下。。別來無恙。。客秋之夕。。河畔浣紗。。覘星槎之。。獲親丰采。。英年玉貌。。撩撥閒情。。不贈支機。。藉通顋愫。。臨流一別。。回首多年。。紅豆相思。。積想成夢。。昨宵七夕。。邂逅黃姑。。重拾舊歡。。雞鳴就枕。。嘿嘿妮語。。索臉蛸砂。。疑念偶萌。。纔儂外遇。。嗔鶯叱燕。。打鴨驚鴛。。蒐檢鏡匳。。失去拳石。。緣是拷問。。逼勒詔供。。雨打梨花。。難吞酸淚。。繭臨棖觸。。茹痛自承。。豈意藏砧。。聞而益怒。。謂君拆白。。實爲黨魁。。謂君弔膀。。實擅能事。。洶洶聲勢。。欲叩天閽。。逼儂離婚。。毬君姦誘。。騙錢圖賴。。計狡而刁。。自念成婚。。已非朝夕。。閨課別嫁。。有忝天潢。。桃李無言。。乞郎寬宥。。嫣然一笑。。幸託銷魂。。好月重圓。。祟朝又別。。嗟夫足下。。尚忍言哉。。蘭芍之貽。。原須懸秘。。儻入炫露。。胡太慈生。。君乎彼傖。。復矜卜術。。詠與市虎。。言盜天孫。。傳聞異辭。。遊郎疑賣。。君自鑄錯。。於儂何尤。。爰泐尺書。。特申幽怨。。望君軫奮。。迴念微波。。中山有狼。。可憐薄命。。璧還昕石。。俾質故夫。。機杼云勞。。又須龜手。。隨前促織。。鳴聲淒淒。。維日七襄。。爲渠償賣。。隨雞隨狗。。命也何如。。足下解人。。當能體亮。。大夏邛竹。。西域葡萄。。儻實愛焉。。望幷械寄。。佗年鑿空。。儻獲重逢。。幸冠俟冠。。一博牛笑。。如能行路。。呀鵲塡橋。。月上杯棆。。寧無美約。。秋風多厲。。珍攏爲宜。。鴻順可期。。時惠尺素。。

小說壹

俠隱小說 宮粉紅 （八四） （恭第）

俗語一句。。妙藥難醫心裡病。。他病可醫。。惟相思成病。。那有醫得的道理。。慧珠處此。。眞是進退維谷。。欲護持之以歸山寨乎。。微論紅兒纏綿床席。。步履已不能行。。況萬嶺千峯。。談何容易。。欲貿然前進。。以直達汴梁省會乎。。其路程之遼遠。。亦與返轡寨中。。不相上下連。。力疾而馳驅之。。其不輾轉死溝壑者。。幾希耳。。擇斯二者而權衡之。。其將逗留不進乎。。客店非我家。。夥伴非我僕。。醫藥飲食。。滌器更衣。。事事更不能如我意。。已上種種心理。。鎭日轆轤於慧珠之腦中。。慧珠雖男兒。。實覗陰柔。。實亦與千金閨女等。。以閨女而看護閨女。。東手待斃於山中。。行路固可憐。。居留亦大不易。。人情困極而想。。想極而益困。。如慧珠者。。其徬徨辛苦之狀態。。固千百倍於紅兒也。。山窗默坐。。愁對青山 喃喃自語曰。。父乎母乎。。汝在天之靈。。當佑我姊姊。。祝禱已訖。。涔涔淚下。。無情無緒中。。一眼瞧着紅瓶之鮮花。。即前文所謂（桃夭娘）者是。。嗟夫。。山風山雨。。徹夜無情。。桃花瓣片片亂飛。。向乎無青草地。。慧珠注視良久。。忽念飄零花事。。人生遭際。。大畧相同。。吾姊實枝江湖。。走遍天涯。。胡月。。老人。。獨繫赤繩於丁家姊倩。。既繫之矣。。天公造美。。當必呵護而成全之。。胡又於花燭洞房。。拆而散之。。使鸞鸞不得交頸。。猶未已也。。天特阨其風流美滿之郎君。。使之歷人世間之黑暗監獄。。生死不可知。。安危不必問。。鐵窗風味。。惟與岳母同之。。吾姊觸景傷懷。。其何能遣。。明明爲姊之夫也。。而彼此尚未定情。。明明爲姊之壻也。。而離異竟同陌世。。吾姊薄命。。殆爲桃花第二。。吾將何以扶持之。。此時蛔望紅兒。。首似飛篷。。面如爛火。。交手於胸。。覆背於席。。楚楚可憐。。獲籍到不堪田地。。蓋飲食不進者。。已二十四小時矣。。慧珠行近榻前。。低聲呼姊姊。。寂然如死人。。都不之應。。慧珠大驚。。輕輕搖其肩。。扯其襪。。彼僅嚶然轉側。。如茹痛捱苦狀。。失聲曰啊。。晴。。其雙目終不肯開。。慧珠俯伏問訊。。良久良久。。於無意中。。看見紅兒枕邊。。有霜光閃閃之利匕首。。拈起一看。。計上心來。。兩闔臥室門。。毅然有所動作。。 （未完）

小說二

肥娘奇遇 （百六一） （是夢）

至翌早。。果見孟三郎隨方某到公館。。請謁二太。。二太殷勤接待。。後將東撫欲納肥娘爲側室之意。。對三郎覆述一切。。方某於三郎到保定後。。已漸將此意對三郎告知。。三郎允肯。。以自己不便向其妹徵求同意。。其妻又不敢冒昧向肥娘進言。。因託方某轉請二太對肥娘勸告。。此時見面。。二太即以肥娘經有允意。。惟三郎之命是聽等語。。告之三郎。。三郎乃要求接肥娘回寓。。選擇吉日。。乃送肥娘進府。。并謂同懷只有壹妹。。今雖屈其作妾。。而出閣之事。。仍不欲草草行之。。擬爲位於寓所。。使其先行告廟之禮。。復請以花輿迎之入府云云。。二太以東撫始終欲秘其事。。不欲使人議其納[illegible]儀節虛文云云。。三郎以爲非如此無以慰其妹。。持之甚堅。。二太乃與訂定用官轎幷派衛兵。。接肥娘入公館。。而删去一切俗例之儀仗等物。。三郎亦首肯。。乃請二太派人先送肥娘回寓。。三郎先回。。肥娘後至。。相見時祇道別後數日情況。。良久未言及肥娘出閣事。。蓋三郎終不便面談也。。突一老人曳杖入。。 （未完）

小說三（龍堆芳草錄）暫停

詩選

求道行 （泰熙夏冷香）

山高日出五雲起。。河水天來去不止。。漫道無心出岫雲。。須知有意歸源水。。玉不琢磨器不成。。不聞大道空生死。。同入都把佛語參。。參破佛心眞有幾。。淵明琴得遇知音。。分明宮商角徵羽。。調成身命兩無依。。靈心覺性存終始。。或問何者爲道心。。答云不失其赤子。。

拜佛樓即景 （幻如）

緣柳非無端靜態。。却因風到便婆娑。。欲平塵世無明淚。。須向禪觀定裡磨。。

清源世講以便面索繪山水畫成并題一截 （香江醫隱張雲飛）

漠漠春陰疑綠苔。。柴扉晝掩不曾開。。睡餘偶向窗前立。。風送孤帆破雨來。。

談屑

非常議員始則反對與議滙等在京集會。。今又紛紛北上。。朝秦暮楚。。是否尚有面皮。。我願議員老爺自己想想。。

忽而聯甲制乙。。忽而聯乙制甲。。偉人政策。。可謂縱橫捭闔。。變幻不窮。。自己無實力。。而欲借他人之力以自固。。其最後結果。。吾恐其自陷於泥。。 （華）

翠嬌情變 班本 下卷 （百〇九） （是夢）

（小紅白）哦、（滾花）（唱）聽他言來、又是近情近理。。他說自悔當初、都是怨恨之詞。。我估道他自起酸風、心存妒忌。。却是奉命尋夫、露面奔馳。。細想這少年人、眞難倚恃。。況他是風流成性、易被情迷。。今日他愛我新人、轉瞬我又易遭厭棄。。他一言提醒、我也自悔前時。。既是再墮風塵、話要擇人而事。。貪着一時情熱、又難免日後傷悲。。低下頭來、自尋主意。。（白）也罷（唱）不若同勸公子、快些回歸。。（白）雪樓姐呀、聽你所言、我也如夢乍醒、看來少年人性情不定、難託終身。。況且小妹也曾脫籍在前、只爲遇人不淑、故此再墮風塵、此後擇人而事、更要小心、一來小妹又怕再誤自家、二來姐姐你不用生氣、待小妹上前、勸公子立刻隨姐姐回去就是 （未完）

粵謳

知錯就罷 （有心）

知錯就罷。。重要大叫呱呱。。有的講到唔嫲、一昧笑到佗（叶）牙、大衆都道斯文、何苦開口便講打。。一時失足、怕你悔恨交加。。講到有力就在上頭、無力就在底下。。跌倒又起來製過、駛乜叫句噎吔。。唔信你學過兩度番嚟、一交手就噲失馬。只爲從前有打算、致有今日咁離拏。。呢陣高興讓過他人、容乜易將你撚到化。。唉、眞假。。手按心頭嚟想吓。。想落個啲浮名浮利啊、實在有幾耐繁華。。

新聞

攝影星照相器

華盛頓海軍觀象台之比德教授。。發明一種照相器。。能攝天空之星。。器爲鐘形之望鏡。。賴電氣作用。。其鐘擺則代以特製之機械。。照相片之位置。。必須與願攝之星在同一方向。。且望遠鏡之移動。。亦必須與該行星等速。。故攝此影者。。非學識豐富。。心思細密不可。。牽爾操觚者。。所不能辦也。。

◉電話發明家逝世

電話發明家倍羅氏。。自罹進行性貧血病以來。。延至三月。。忽於本月 日晨逝世。。享年七十五歲。。自羅氏死後。。美國人士。。莫不哀悼痛惜。。於四 執行埋葬禮之際。。美國及加奈大全部之電話。。停止一分間之通話。。以表弔意。。按倍羅氏生於一八四七年之斯脫蘭也潑令地方。。幼年時對於音樂電氣等知識。。已甚有興研究。。一八七一年爲白生大學之發音生理學教授。。自發明啞聾教授法以後。。聲名大振。。幾徧全國。。嗣後自辦學校。。沒頭研究音調磁石及電池等。。一八七五年協同研究者烏紮台氏二人眞正爲種種實驗之中。。忽由台氏之觸遇。。發音器之彈條發生音響。。發見同機之受信器。。亦生微音。。維氏因此得電話機發明之端緒。。遂於一八七六年。。羅氏籍電氣及磁氣之作用。。傳音響至隔處。。於是電話器從此發明焉。。美國人素稱羅氏爲電話界之始祖。。現羅氏死後。。美人痛之甚深。。今由某某名士等提議。。預備開一全國追悼大會云。。

光緒壬寅考選醫士一等 陸仙港

威靈頓街 ... 一零九號三樓 [illegible]

立止咳嗽藥精

斷根痛積丸

陸仙醫案 每册 銀三毫

永安公司

新到大帮

銅床鉄床

每張由四十八元至六百五十元

欵式太多未能盡列參觀便知

價極相宜

孔華孫 脚氣肚痛靈丹

確有功力 （每大礴[illegible]） （每小礴弍毛）

[illegible]

壬戌年伍月初捌日 老舖省城賣[illegible]濟堂啓 二八

華字日報第二張

清潔新鮮牛奶

啓者本公司常有大小牛羊猪牌烟肉及肥美劇鷄鴨等項并有釀火腸新鮮牛奶常有鮮牛奶之時發客無論遠近皆可送到賜顧者幸新留意爲此佈 至路事下道式號 即賣花街直上 牛奶冰廠有限公司謹啓

青州英坭有限公司

廣告

超等砵倫英坭價目

桶 每叁百五十七磅重淨重

桶 每弍百五拾七磅淨重

由鵜園會交貨

本公司常有新式花階磚水喉天面瓦火磚火屎坑等出賣價甚相宜倘蒙賜顧請移玉到公司辦房面議可也此佈

民國癸丑年四月十一號 司理人慎昌謹啓

康年水火保險有限公司廣告

啓者本公司實備資本五十萬元經在本港政府註册立案專保各埠屋宇貨物生命船隻保險外之處所有章程俱照英例普通燕梳規則辦理商界光顧請到德輔道中壹百八拾八號式樓面各可也

電話八百九拾號

丁三月拾七

正司理李星衢 副司理劉鑄芸 啓

買受漁船告白

啓者梁全章買受盧義棧縉船壹艘所有傢俬什物俱全經已交定立帖準於本月十五日交易清楚倘盧義棧有欠到各號貨揭借會等項請即早日携單到澳門祥珍茶葉號掛號俾得交易時按數均攤壹經交易之後概與新承受人無涉特此聲明以免後論此佈

壬戌年七月初六日 梁全章啓

籌賑潮汕風災勸捐告白

啓者潮汕颶風爲災海潮横捲平地湧浪丈餘沿海各縣被禍死者約在數萬人以上房屋傾[illegible]

CARNINE LEFRANE

加年李夫望牛肉精

此乃完全牛肉之精 用法配合

而成治血虛症之聖品 與夫肚胃受

病不消化症扶元益氣奇效無定用法每日

不拘次數不論早晚以酒茶乳汽水

中國康年人壽燕梳有限公司特別廣告

啓者本公司實備資本五拾萬元專做人壽保險生意辦事[illegible]存貯以作保証金本公司開辦多年信用素著所有賠償之快捷辦事之通融章程之妥善久已膾炙人口現再加增幼童保險法良意美如欲投保請到德輔道中壹百捌拾捌號弍樓取閱章程可也

電話八百九拾號 總司理李星衢啓

徐善亭 鄧煜林 牙科館

法鑲牙

香港

本館開設有十餘年 舖在鴨巴甸街門牌四十三號

腎部元帥

黃幹南摩腰膏 專治腎虛腰痛脚軟夜尿遺精

腎部元帥 强腎藥精

倘男子夜夢損虧 另有膏丸貼服永不遺滑

◉將軍化瘧丸

老舖廣州 黃幹南藥房 [illegible]

杏林屋山人醫痛

從頭至脚 萬樣痛症 止痛如拈莉然

醫寓德輔道中七十四號弍樓 [illegible]

每早九点開診至十二点 下午一点至四点止

緊急病痛不在此限

梁培基 發冷丸

（一）每盒價銀壹毫半

（二）每丸用機製紙金

（三）包面紙字用機壓畧凸

（四）每盒內票有梁培基像

黃慎堂 百年第一名家 搜毒膠

此膠名轟中外 搜毒得法起死回生凡

染毒腫痛損爛疔瘡痔瘻便毒骨痛瘋癱脚入腦入血墜毒染毒均萬發萬中近多仿效偽藥誤人諸君慎察 每料五元雙料拾元外埠批發格外從廉

男子夢遺丸 壹料立止價弍員半小壹員

請認眞正黃慎堂字號搜毒膠 總發行在香港上環大馬路

禮拜外科

華佗再世 醫術名家

[illegible]

馬存始

[illegible]

張雲飛扶元解毒膠 電話一四八

警告患者 [illegible]

本港政府註册 [illegible]

張雲飛

民軍光用包銀告[illegible]

[illegible]